在宅医療介護ネットワーク推進のための

宮崎市郡　医療介護関連資源集

2024年(令和6年)4月作成
（令和8年８月更新）

公益社団法人 宮崎市郡医師会
地域包括ケア推進センター

はじめに

公益社団法人 宮崎市郡医師会
地域包括ケア推進センター
センター長　牛谷義秀

「地域包括ケアシステム」という用語が初めて使われたのは、２００５年（平成１７年）の介護保険法改正のときでした。それから早くも２０年近くの年月がながれ、医療や介護が必要になっても、住み慣れた地域で安全安心に自分らしい生活を続けたいと希望する高齢者が増えてきています。その個々の希望を実現するためには、地域内で介護が必要な高齢者をサポートする医療関係者と介護従事者がこれまで以上に連携し、医療と介護サービスを切れ目なく提供する地域包括ケアシステム体制を整備することが求められます。

地域包括ケアシステムとは、「医療」「介護」「予防」「住まい」「生活支援」の５つのサービスを一体的に提供できるケア体制を構築するのもので、地域の実情や特性に合った体制を整えていくものです。すなわち医療機関と訪問看護事業所や介護事業所が連携し、在宅医療や介護を利用している患者や利用者に対して、在宅医療と介護が連携してきめ細やかに支援できることが重要となります。そのためには多職種が協働する有機的なネットワークの構築が重要であり、かかりつけ医と後方支援病院との「縦の連携」である「医療連携」もさることながら、多職種が必要な情報を共有し、効果的な支援を行うために「横の連携」、すなわち「医療介護連携」も極めて重要です。「人と人、人と地域、専門職と多職種」を有機的につなぎ、適切なケアを提供するためには、専門職が相互の職種を理解しつつ、情報を共有しながら連携して対応することが必須となります。

これまで地域包括ケアシステムの構築は、一定程度の成果を上げているものの、まだまだ多くの課題も残しています。「チーム医療やチームケア」を介して、多職種間で的確な情報や最新の知識、適切な対応技能などを共有し、患者・利用者に対するケアの質そのものを高める必要があります。

地域包括ケア推進センターでは、地域の医療介護資源の実情を把握してマップやリストを作成提供することで、医療と介護の双方から相談や連携をし易くすることを「ねらい」として、本書を作成し更新を続けています。本書を通して医療・介護関係者間に顔の見える関係が構築され、医療者、介護者双方が介入しやすい環境となり、ひいては多職種協働の進展が地域包括ケアシステム構築をいっそう促進するという効果を期待しています。

結びにあたり、本書の編集・発刊にあたり、情報提供にご協力いただいた医療機関、介護関連事業所等すべての皆さまに感謝申し上げます。

住み慣れた地域で、みんなが笑顔で安心して暮らせるように

医療と介護の連携は重要です！

国民の4人に1人が高齢者となった現在、医療と介護は切っても切り離せない関係です。医療と介護、両方の支援が必要となった時、必要に応じて病院で入院治療を受け、回復したら自宅や施設に戻り、在宅医療・介護サービスを受けます。 この間、切れ目なくスムーズにサービスが受けられるよう、医療と介護関係者間での情報共有や協力体制が今後ますます重要になってきます。その連携が少しでも円滑なものとなり、みんなが地域の中で安心して暮らせるように、この冊子を活用していただけると嬉しいです。

地域包括ケア推進センターは医療と介護の連携を支援します！

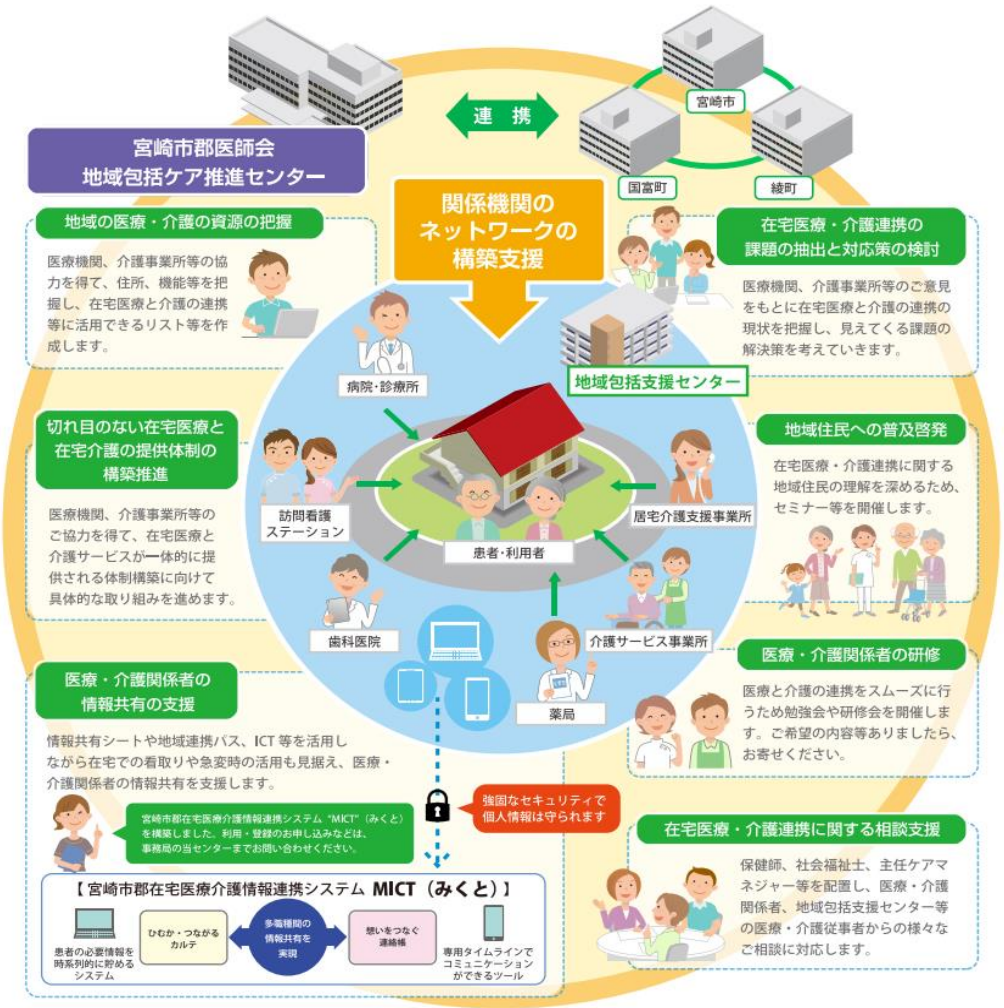

要支援の認定を受けた方向けの総合事業のサービス（修正案）

総合事業（介護予防・日常生活支援総合事業）は、介護保険の認定の有無を問わない方を対象とした「一般介護予防事業」と要支援等の認定を受けた方を対象とした「介護予防・生活支援サービス事業」で構成され、要介護等の状態になることの予防や、自立した日常生活が送れるように支援するものです。

〇一般介護予防事業

６５歳以上で自己通所が可能な方向けに、体操ができる場や機会の提供や、地域の方が集える場づくりの支援を行っています。患者さんの中で、自宅や通いで体操や筋力向上トレーニングを勧めたい方、家に閉じこもっていて外出を勧めたい方に向いている事業です。

（宮崎市での実施例：宮崎いきいき健幸体操を実施する健幸運動教室など）

〇介護予防・生活支援サービス事業（要支援１、２及び事業対象者の方が対象）

介護保険の要支援等の認定を受けた方向けのサービスです。このサービスでは、要介護状態になることの予防や自立した日常生活が送れるように支援します。サービスの導入にあたっては、地域包括支援センターや一部のケアマネジャーが高齢者自身の状態や生活環境をアセスメントし、生活課題を明らかにした上で、介護予防プラン（支援計画書）を作成します。

◆サービスの種類

このサービスには、介護保険事業所等に通所するデイサービスおよび自宅での入浴や掃除等を支援するホームヘルプサービスと、短期的に介入して改善を行う短期集中型サービスとがあります。

【短期集中型サービス】

運動、栄養、口腔の機能低下を改善するため、リハビリ専門職等が作成したプログラムを、通いや自宅で３～６か月間実施するサービスです。

サービスを受け、加齢に伴う運動器の機能低下や口腔機能の低下が改善しているケースがあります。

〇問い合わせ先

◆宮崎市の事業やサービスに関すること

地域包括ケア推進課　介護予防係　電話　0985-21-1773

◆国富町の事業やサービスに関すること

保健介護課　介護係　電話　0985-75-9423

◆綾町の事業やサービスに関すること

福祉保険課　保健推進係　電話　0985-77-1114

介護保険等の利用について

※詳しくは市町村窓口や、各地区の地域包括支援センターへお問い合わせください。

【地域包括支援センターをご活用ください】

心身の状態や日常生活に関するお困り事

↓

市町村の窓口や地域包括支援センターに、本人または家族が相談

↓

状況や医療からの情報を基に、地域包括支援センター等がアセスメント

↓

必要な支援を提案、介護保険等の利用開始

【介護保険等の利用の流れ】

介護サービスにより自宅で暮らしたい・介護施設へ入所したい

【介護保険申請】

（1. 申請手続きをする）

↓

（2. 主治医の意見書を依頼・訪問調査を受ける）

↓

（3. 一次判定）

（4. 二次判定〈認定審査会〉）

一次判定の結果と特記事項・医師の意見書をもとに、医療、保健、福祉の専門家によって総合的に審査、判定が行われます。

（結果）

要介護1～5：介護サービスが受けられます。
要支援1・2：介護予防･生活支援サービス、予防給付(介護保険）の予防サービスがうけられます。
非該当（自立）：基本チェックリストに該当すれば、事業対象者の申請を行うことが可能です。

↓

（5. 認定結果の通知）　申請から30日程度※3

認定審査会の判定に基づき、市町村が要介護状態区分を認定し、通知します。

↓

（ケアプランの作成）

本人・家族の意向を受け、真の生活課題を浮き彫りにして、主治医意見書や医療と介護の連携連絡票（FAX照会）を基に、包括支援センターまたは居宅介護支援事業所のスタッフがケアプランを作成します。

↓

（介護サービスの利用開始）

介護サービス事業所と契約を交わし、サービスの利用が始まります。

介護予防・生活支援サービス事業（総合事業）の利用により状態の維持改善が見込まれる

【事業対象者申請】

（1. 基本チェックリスト※1を実施）

↓

（2. 事業対象者※２に該当）

↓

（3. 申請手続きをする）

↓

（4. 認定結果の通知）　申請から10日程度※3

↓

（ケアプランの作成）

↓

（介護予防・生活支援サービス事業の利用開始）

自立した生活が送れる（維持をする）

【一般介護予防事業・インフォーマルサービスの利用】

※1 基本チェックリスト：
生活機能の低下がみられ介護予防や生活支援が必要か判断

※2 事業対象者：
基本チェックリストの実施により、介護予防・生活支援サービス事業の利用が必要と判定された方

※3 申請から手元に通知が届くまでの期間であり、ここからケアプラン作成等の期間が必要となります

入所サービス　いろいろ

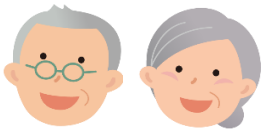

施設サービス

※基本要件：要介護1～5の介護保険認定を受けている方

特別養護老人ホーム

常に介護が必要で自宅では介護が困難な方が対象。 食事・入浴など日常生活の介護や健康管理が受けられる。
※原則として要介護3以上の方。

介護老人保健施設

症状が安定し、リハビリに重点を置いた介護が必要な方が対象。 医学的な管理のもとで介護や看護、リハビリが受けられる。

介護医療院

主に長期にわたり療養が必要な方が対象。医療と介護（日常生活上の世話）が一体的に受けられる。

地域密着型サービス

※原則として、事業所が所在する市町村に居住する者が利用できます。

認知症対応型共同生活介護（グループホーム）

認知症高齢者が共同生活をする住宅で、スタッフの介護を受けながら、食事・入浴などの介護や支援、機能訓練を受けられる。
※要支援1の方は利用できない。

小規模多機能型居宅介護

小規模な住宅型の施設への「通い」を中心に、自宅に来てもらう「訪問」、施設に「泊まる」サービスが柔軟に受けられる。

看護小規模多機能型居宅介護

利用者の状況に応じて、小規模な住宅型の施設への「通い」、自宅に来てもらう「訪問」（介護と看護）、施設に「泊まる」サービスが柔軟に受けられる。

自立している方のための施設福祉サービス

軽費老人ホーム、ケアハウス

60歳以上の高齢者で、住宅事情等の理由により、居宅において生活することが困難な方に対して、食事や入浴を提供するとともに、生活相談、緊急時の対応など日常生活上の必要な援助を行う。

生活支援ハウス

『自立』『要支援』レベルの60歳以上の高齢者で、住宅事情等の理由により居宅において生活することが困難な方に対して、生活援助員による各種相談や緊急時の対応、在宅サービス等利用手続きの援助などを行う。

養護老人ホーム

65歳以上の高齢者で、環境上の理由および経済的な理由により、居宅での生活が困難な方に対して、食事や入浴を提供するとともに、日常生活上の世話やレクリエーションなどを行う。

その他の施設

サービス付高齢者向け住宅

バリアフリー構造などが備えられ、状況把握や生活支援サービス（生活相談等）を受けながら生活する。 高齢の夫婦でも入居が可能。

介護付有料老人ホーム
住宅型有料老人ホーム

介護や日常生活上のサービスを受けながら生活する。
介護保険サービスが必要な時は、
介護付：施設内のサービスが利用可能
住宅型：外部サービスを利用

詳しくは、お住まいの市町村の相談窓口、または地域包括支援センターへご相談ください。

地域自治区マップ

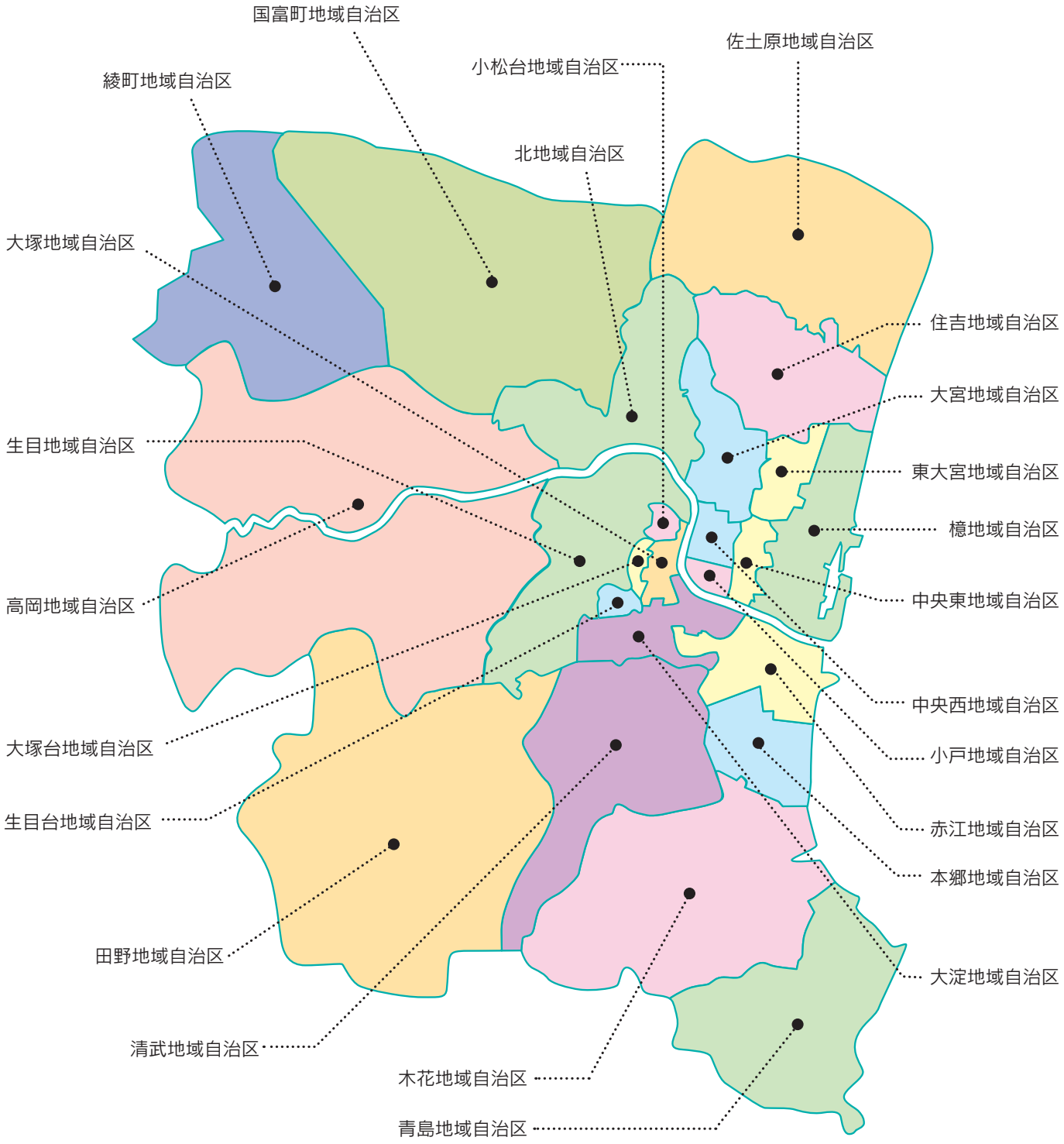
国富町地域自治区
佐土原地域自治区
小松台地域自治区
綾町地域自治区
北地域自治区
大塚地域自治区
住吉地域自治区
大宮地域自治区
生目地域自治区
東大宮地域自治区
檍地域自治区
高岡地域自治区
中央東地域自治区
中央西地域自治区
大塚台地域自治区
小戸地域自治区
生目台地域自治区
赤江地域自治区
本郷地域自治区
田野地域自治区
大淀地域自治区
清武地域自治区
木花地域自治区
青島地域自治区

医療介護資源一覧　目次

中央ブロック

1 中央東地域　…P1～P8
2 中央西地域　…P9～P15
3 小戸地域　…P16～P20
4 檍地域　…P20～P32

西ブロック

10 大塚台地域　…P68～P69
11 生目台地域　…P69～P70
12 小松台地域　…P70～P71
13 生目地域　…P71～P80
14 大塚地域　…P80～P85
15 大淀地域　…P85～P94
16 高岡地域　…P94～P99

国富町ブロック

23 国富町地域　…P135～P141

北ブロック

5 東大宮地域　…P32～P38
6 大宮地域　…P39～P46
7 住吉地域　…P46～P55
8 北地域　…P55～P59
9 佐土原地域　…P59～P68

南ブロック

17 赤江地域　…P99～P109
18 本郷地域　…P109～P114
19 木花地域　…P114～P119
20 青島地域　…P120～P121
21 田野地域　…P121～P125
22 清武地域　…P126～P134

綾町ブロック

24 綾町地域　…P142～P145

※資源の内容については、次の順に掲載しています（地域によっては掲載のない施設があります）

①在宅医療実施施設
②在宅訪問歯科医療機関
③在宅療養支援薬局
④訪問看護ステーション
⑤地域包括支援センター
⑥居宅介護支援事業所
⑦訪問介護
⑧訪問入浴介護
⑨通所介護
⑩通所リハビリテーション
⑪短期入所生活介護
⑫短期入所療養介護
⑬福祉用具貸与・販売
⑭地域密着型通所介護
⑮小規模多機能型居宅介護
⑯認知症対応型通所介護
⑰夜間対応型訪問介護
⑱看護小規模多機能型居宅介護
⑲定期巡回・随時対応型訪問介護看護
⑳社会福祉協議会
㉑認知症対応型共同生活介護（グループホーム）
㉒特定施設入居者生活介護
㉓地域密着型介護老人福祉施設入所者生活介護
（地域密着型特別養護老人ホーム）
㉔住宅型有料老人ホーム
㉕介護付き有料老人ホーム
㉖介護老人福祉施設（特別養護老人ホーム）
㉗介護老人保健施設（老人保健施設）
㉘介護医療院（医療院）
㉙養護老人ホーム
㉚生活支援ハウス
㉛軽費老人ホーム
㉜ケアハウス
㉝サービス付き高齢者向け住宅

※掲載の内容については、下記の情報をもとに作成しました。
①宮崎市・国富町・綾町 在宅医療実施施設名簿　第12版（令和8年1月時点）、②宮崎市郡歯科医師会より（令和8年2月時点）、③宮崎市郡薬剤師会より（令和8年4月時点）、④九州厚生局及び宮崎県看護協会ホームページ（令和8年8月1日時点）、⑤～⑲・㉑～㉝宮崎市ホームページ（令和8年8月1日時点）、⑳宮崎市社会福協議会ホームページ、国富町地域包括支援センター・綾町地域包括支援センターより（令和6年3月31日時点）

『医療介護障がい資源集一覧』

宮崎市介護保険課ホームページ（令和8年8月1日現在）並びに
介護サービス情報公開システム及び各事業所ホームページを参照

中央ブロック

1 中央東地域

【在宅医療実施施設】

事業所名	郵便番号	住　所	電話番号	FAX番号
青木皮膚科	880-0873	宮崎市堀川町103	23-2011	60-1775
かわごえ内科クリニック	880-0879	宮崎市宮崎駅東2丁目3-6 KCビル1階	23-2100	23-2101
のざきクリニック	880-0879	宮崎市宮崎駅東3丁目9-13	61-7751	61-7752
橋口医院	880-0814	宮崎市江平中町7番地18	24-3762	24-3187
マナビヤ在宅クリニック「ｕｎ」	880-0865	宮崎市松山2丁目2番32号 TMビル5階	41-6310	41-6336
宮崎ホームケアクリニック	880-0816	宮崎市江平東1丁目1-1	27-7645	68-3781

【訪問歯科】

事業所名	郵便番号	住　所	電話番号	FAX番号
今井歯科	880-0805	宮崎市橘通東4-7-28 常磐30ビル2F	28-5577	28-5577
アイル歯科クリニック	880-0805	宮崎市橘通東3-6-19 EST2ビル3F	74-8111	74-8121
太田歯科医院	880-0805	宮崎市橘通東3-4-26	22-5365	22-5384
かまた歯科・かまたキッズデンタルパーク	880-0842	宮崎市青葉町121-2	23-2744	32-2324
くにた歯科医院	880-0816	宮崎市江平東1-2-7	26-0428	29-9813
黒木歯科医院	880-0803	宮崎市旭1-3-18	23-4487	29-0094
こおりやま歯科	880-0805	宮崎市橘通東1-10-11	28-5060	89-0920
くろき歯科医院	880-0844	宮崎市柳丸町145-2	22-8088	22-7007
杉尾歯科医院	880-0814	宮崎市江平中町3-13	22-5941	22-6033
はやしデンタルクリニック	880-0001	宮崎市橘通西3-10-19 エアラインホテル1F	28-5311	48-6023
アート歯科マツダ	880-0805	宮崎市橘通東5-3-8	60-4618	29-1900
ウイング歯科医院	880-0844	宮崎市柳丸町53-2	35-4848	35-4845
柳丸パール歯科	880-0844	宮崎市柳丸町162-3	65-7033	65-7032
ルアナデンタルクリニック	880-0805	宮崎市橘通東2-4-8 ポレスター橘通り101号	71-2907	71-2907
クレアデンタルクリニック宮崎駅歯科・矯正歯科	880-0811	宮崎市錦町1-10宮崎グリーンスフィア壱番館(KITEN)ビル2F	78-0118	41-6480

【訪問薬局】

事業所名	郵便番号	住　所	電話番号	FAX番号
アイリス薬局	880-0815	宮崎市江平町1丁目3-14	28-3915	29-7215
そうごう薬局 北権現店	880-0823	宮崎市北権現町221-1	83-0551	83-0552
橘公園薬局	880-0865	宮崎市松山2丁目2-32	83-2944	83-2954
たちばな薬局	880-0805	宮崎市橘通東4丁目6番18号	32-3277	27-0820
たちばな薬局 旭通	880-0866	宮崎市川原町4番8号	24-6828	23-7248
たちばな薬局 江平	880-0051	宮崎市江平西1丁目4-17	74-8360	74-8655
広島通り薬局	880-0806	宮崎市広島1丁目17番33号 1階	73-8654	73-8656
マリーズ薬局 広島通	880-0806	宮崎市広島2丁目3番7号	27-2073	27-2103
ひなた薬局 中央店	880-0818	宮崎市錦本町4-102	77-8583	77-8584
ふれあい薬局	880-0814	宮崎市江平中町6-7	23-3636	23-3656
堀川町薬局	880-0873	宮崎市堀川町145-2	62-1277	62-1273

【訪問看護ステーション】

事業所名	郵便番号	住　所	電話番号	FAX番号
訪問看護ステーション デューン宮崎	880-0804	宮崎市宮田町11番24号 黒木ビル201号	89-0143	89-0144
訪問看護ステーション ベスト	880-0844	宮崎市柳丸町237番地1	74-8870	74-9970
訪問看護ステーション こころ	880-0804	宮崎市宮田町10番13号 ケアステーション如月2階	78-6800	78-6801
訪問看護ステーション なちゅらる	880-0879	宮崎市宮崎駅東3-2-2 セリオ203	77-7680	77-7681
訪問看護ステーション ぱりおん	880-0805	宮崎市橘通東3丁目1-31	72-8787	41-5480
訪問看護 あーもんど	880-0865	宮崎市松山1丁目6番31号 ステ-ジワン松山303号	65-6822	65-6811
訪問看護ステーション コルディアーレ宮崎	880-0844	宮崎市柳丸町121-3 パストラル柳丸Ⅰ101号	64-8580	64-8581
太陽訪問看護リハビリテーション宮崎	880-0817	宮崎市江平東6-14	33-9758	33-9769
キラリチャーム	880-0805	宮崎市橘通東3丁目7-12 ホワイトポケットビルF号	090-3417-8102	88-8082
医心館 訪問看護ステーション 宮崎	880-0812	宮崎市高千穂通1丁目8番14号	65-3661	65-3662
ツクイ宮崎 訪問看護ステーション	880-0806	宮崎市広島2丁目12-11 太陽生命宮崎ビル5階	75-0750	75-0751

【地域包括支援センター】

事業所名	郵便番号	住　所	電話番号	FAX番号
小戸・橘地区地域包括支援センター	880-0012	宮崎市末広1丁目4番39号	29-5073	32-4339
中央東・檍北地区地域包括支援センター	880-0834	宮崎市新別府町久保田683番地1	60-0828	60-0829

【居宅介護支援事業所】

事業所名	郵便番号	住　所	電話番号	FAX番号
全労済在宅介護サービスセンター みやざき	880-0806	宮崎市広島1丁目11番17号	20-0556	20-3131
石井記念こひつじ居宅介護支援事業所	880-0806	宮崎市広島1丁目7番18号	89-3622	89-3623
メディウェル居宅介護支援事業所	880-0865	宮崎市松山2丁目23番地1	61-1188	61-1186
たちばな居宅介護支援事業所	880-0805	宮崎市橘通東1丁目7番18号	22-0850	41-9949
居宅介護支援 オレンジケア	880-0813	宮崎市丸島町4-29 ソルティア宮崎1103	69-0863	69-2601
アシストプランセンター	880-0844	宮崎市柳丸町108番地1	78-3433	78-3655
ふじ野園居宅介護支援事業所	880-0879	宮崎市宮崎駅東3丁目9番10	27-7701	27-7705
のざきクリニック居宅介護支援事業所	880-0879	宮崎市宮崎駅東3丁目9番13 のざきクリニック3階	61-6270	61-6271
ケアセンター 風プラン	880-0051	宮崎市江平西１丁目3-16 ステップＩ江平303号	69-3883	69-7824
陽毬居宅介護	880-0823	宮崎市北権現町76-1 北権現コーポ3丁目203	72-6608	72-6607
ケアプラン・office sure	880-0843	宮崎市下原町250-12 サンケイマンション9 207号	080-9680-6708	69-6236

【訪問介護】

事業所名	郵便番号	住　所	電話番号	FAX番号
ビハーラ橘ヘルパー派遣センター	880-0805	宮崎市橘通東1丁目10番1号	41-4989	41-9949
社会医療法人如月会 訪問介護ステーションそら	880-0804	宮崎市宮田町10番13号 ケアステーション如月1階	82-7880	82-7881
全労済在宅介護サービスセンター みやざき	880-0806	宮崎市広島1丁目11番17号	20-0556	20-3131
訪問介護 しゅあ	880-0817	宮崎市江平東町9番地17	090-1362-9326	69-8089
ヘルパーステーション 花笑み	880-0844	宮崎市柳丸町108番地1	080-1462-8787	78-3655
ヘルパー派遣事業「やっど！」	880-0842	宮崎市青葉町52番地1	31-4800	75-0150
訪問介護事業所 ラポール宮崎	880-0817	宮崎市江平東町11-6 フラワーマンション江平805号	72-8976	72-8005
アネスト訪問介護サービス	880-0864	宮崎市吾妻町158番地 チサンマンション宮崎702	48-6850	48-6222

【通所介護】

事業所名	郵便番号	住　所	電話番号	FAX番号
デイサービスセンター 橘公園	880-0865	宮崎市松山2丁目23番地1	61-1188	61-1186
デイサービス はつらつ青葉	880-0879	宮崎市宮崎駅東3丁目9番10	27-8851	27-8851

【短期入所生活介護】

事業所名	郵便番号	住　所	電話番号	FAX番号
ふじ野園短期入所生活介護	880-0879	宮崎市宮崎駅東3丁目9番10	27-6262	27-6271

【短期入所生活介護】

事業所名	郵便番号	住　所	電話番号	FAX番号
短期入所生活介護 leilei	880-0805	宮崎市橘通東3丁目1番31号	72-8787	41-5480

【地域密着型通所介護】

事業所名	郵便番号	住　所	電話番号	FAX番号
Let's リハ!宮崎北店	880-0818	宮崎市錦本町4-101	65-6877	65-6878
有限会社デイ・サービス誠心	880-0842	宮崎市青葉町11番地1	60-7572	22-7303
トラストデイサービス	880-0806	宮崎市広島2丁目7-24 サンシティ広島1階	71-1493	23-0388

【小規模多機能居宅介護】

事業所名	郵便番号	住　所	電話番号	FAX番号
小規模多機能ホーム よかよか	880-0806	宮崎市広島1丁目14番17号	35-6900	35-6963
小規模多機能ホーム はなはな	880-0804	宮崎市宮田町10番13号 ケアステーション如月3階	55-0223	55-0227

【社会福祉協議会】

事業所名	郵便番号	住　所	電話番号	FAX番号
中央東地区社会福祉協議会	880-0843	宮崎市下原町332番地5 宮崎東地区交流センター内	23-9232	23-9232

【グループホーム】

事業所名	郵便番号	住　所	電話番号	FAX番号
グループホーム 太陽	880-0805	宮崎市橘通東1丁目5番2号	25-6555	25-6557
グループホーム ほのぼの青葉	880-0879	宮崎市宮崎駅東3丁目9番10	27-8808	27-6271

【地域密着型介護老人福祉施設入所者生活介護（特別養護老人ホーム）】

事業所名	郵便番号	住　所	電話番号	FAX番号
地域密着型特別養護老人ホーム ふじの園	880-0879	宮崎市宮崎駅東3丁目9番10	27-6262	27-6271

【住宅型有料老人ホーム】

事業所名	郵便番号	住　所	電話番号	FAX番号
くすなみ木	880-0804	宮崎市宮田町10番22号	86-8100	86-8101
誠心山本	880-0842	宮崎市青葉町11番地1	60-7572	22-7303
アットホーム すこやか	880-0879	宮崎市宮崎駅東3丁目10-4	25-8978	25-8978

【住宅型有料老人ホーム】

事業所名	郵便番号	住　所	電話番号	FAX番号
医心館 宮崎	880-0812	宮崎市高千穂通1丁目8番14号	65-3661	65-3662

【介護老人福祉施設（特別養護老人ホーム）】

事業所名	郵便番号	住　所	電話番号	FAX番号
特別養護老人ホーム ふじ野園	880-0879	宮崎市宮崎駅東3丁目9番10	27-6262	27-6271

障がい事業所

【居宅介護 重度訪問介護】

事業所名	郵便番号	住　所	電話番号	FAX番号
ヘルパー派遣事業「やっど！」	880-0842	宮崎市青葉町52-1	31-4800	75-0150
全労済在宅介護サービスセンターみやざき	880-0806	宮崎市広島1丁目11-17 全労済宮崎推進本部内	20-0556	20-3131
訪問介護ステーション そら	880-0804	宮崎市宮田町13番18号	82-7880	82-7881
居宅介護 しゅあ	880-0817	宮崎市江平東町9番地17	090-1362-9326	69-8089
医心館 訪問介護ステーション宮崎	880-0812	宮崎市高千穂通1丁目8-14	65-3661	65-3662
指定居宅介護事業所 リガーレ宮崎	880-0865	宮崎市松山1丁目7-14	080-5718-7418	080-5718-7418

【同行援護】

事業所名	郵便番号	住　所	電話番号	FAX番号
全労済在宅介護サービスセンターみやざき	880-0806	宮崎市広島1丁目11番17号	20-0556	20-3131
グリーンコープふくしサービスセンター ぽれぽれ	880-0844	宮崎市柳丸町11番地2 グリーンコープ生協みやざき内	41-5800	41-5800
居宅介護 しゅあ	880-0817	宮崎市江平東町9番地17	090-1362-9326	69-8089

【福祉型短期入所】

事業所名	郵便番号	住　所	電話番号	FAX番号
短期入所 leilei	880-0805	宮崎市橘通東3丁目1番31号	72-8787	41-5480

【自立訓練（生活訓練）】

事業所名	郵便番号	住　所	電話番号	FAX番号
エンラボ カレッジ	880-0816	宮崎市江平東2丁目3-13	67-5006	67-5007
ヴェールピア	880-0805	宮崎市橘通東3丁目5番34号ヴェールエスポワールビル1F・2F	72-7211	72-7212
Ｂlue Ocean	880-0868	宮崎市瀬頭2丁目6番28号	89-0288	89-0288

【自立訓練（生活訓練）】

事業所名	郵便番号	住　所	電話番号	FAX番号
自立訓練スクール宮崎	880-0001	宮崎市橘通西3丁目9番1号 カメリアビルC2階	73-9515	73-9516

【就労選択支援】

事業所名	郵便番号	住　所	電話番号	FAX番号
Ｂlue Ocean	880-0868	宮崎市瀬頭2丁目6番28号	89-0288	89-0288

【就労移行支援】

事業所名	郵便番号	住　所	電話番号	FAX番号
LITALICOワークス宮崎	880-0844	宮崎市柳丸町153番地1 パティオ柳丸A棟2-3	61-0064	61-0065
エンラボ カレッジ	880-0816	宮崎市江平東2丁目3-13	67-5006	67-5007
Ｂlue Ocean	880-0868	宮崎市瀬頭2丁目6番28号	89-0288	89-0288
就労移行ITスクール宮崎	880-0001	宮崎市橘通西3丁目9番1号 カメリアビルC2階	73-9515	73-9516
LITALICOワークス高千穂通	880-0806	宮崎市広島1丁目18番13号宮崎第一生命ビルディング新館1F	60-1370	60-1371
就労移行支援事業所 ぽぽらす	880-0844	宮崎市柳丸町108番地1-1F	69-5061	050-3044-8549
ITサポート宮崎	880-0804	宮崎市宮田町10番25号 宮田ビル303	77-4331	77-4332
グッドライフパートナー宮崎	880-0804	宮崎市宮田町11番32号 宮崎ひなた会館5階501号	83-9041	83-9016
就労移行支援事業所 あしたワーク	880-0865	宮崎市松山1丁目8-2	25-3003	25-3003

【就労継続支援Ａ型】

事業所名	郵便番号	住　所	電話番号	FAX番号
はぁーとパン	880-0816	宮崎市橘通東3丁目7-12 ホワイトポケットビル1F･2F･3F	31-2577	88-8082
ヴェールピア	880-0816	宮崎市橘通東3丁目5番34号ヴェールエスポワールビル1F・2F	72-7211	72-7212
フラワー	880-0816	宮崎市橘通東3丁目1番5号 フジミ第2ビル2F	22-8234	22-8235
フレンズ	880-0816	宮崎市橘通東1丁目8-1 リアル橘ビル201号	77-6977	77-6966
おがわや	880-0844	宮崎市柳丸町144番地	77-7080	77-7081
就労継続支援A型 わかな	880-0844	宮崎市柳丸町74番地22	64-9941	64-9941

【就労継続支援Ｂ型】

事業所名	郵便番号	住　所	電話番号	FAX番号
SUNはぁーと	880-0816	宮崎市橘通東3丁目4-35 ホワイトポケットビル西館A号	22-1123	89-3177
就労継続支援B型事業所 かなで	880-0804	宮崎市宮田町8番7号 赤レンガ館3階	78-5522	78-5523

【就労定着支援】

事業所名	郵便番号	住　所	電話番号	FAX番号
LITALICOワークス宮崎	880-0844	宮崎市柳丸町153番地1 パティオ柳丸A棟2-3	61-0064	61-0065
Blue Ocean	880-0868	宮崎市瀬頭2丁目6番28号	89-0228	89-0228
LITALICOワークス高千穂通	880-0806	宮崎市広島1丁目18番13号宮崎第一生命ビルディング新館1F	60-1370	60-1371
就労移行支援事業所 ぽぽらす	880-0844	宮崎市柳丸町108番地1-1F	69-5061	050-3044-8549

【共同生活援助(グループホーム)】

事業所名	郵便番号	住　所	電話番号	FAX番号
指定共同生活援助等事業所わかば寮	880-0864	宮崎市吾妻町52-15	26-8683	26-8683
グループホーム サムディ	880-0816	宮崎市橘通東2丁目4番16号	48-8700	48-8711
グループホーム ワンディ	880-0816	宮崎市橘通東2丁目136番地	24-7088	48-8711
LEADホーム	880-0873	宮崎市堀川町57番地2	69-8181	68-3663

【児童発達支援(医療型児童発達支援)】

事業所名	郵便番号	住　所	電話番号	FAX番号
コペルプラス 宮崎駅前教室	880-0806	宮崎市広島2丁目4番10号 KKTファーストビル4階	41-6914	41-6924
多機能型事業所 SIRUSI	880-0866	宮崎市川原町6-16	41-8868	41-8869

【放課後等デイサービス】

事業所名	郵便番号	住　所	電話番号	FAX番号
ドリトル 柳丸	880-0844	宮崎市柳丸町108-1	73-8108	73-8108
みつばちキッズ 柳丸	880-0844	宮崎市柳丸町74-10	26-4723	26-4723
Good Jobs	880-0867	宮崎市瀬頭2丁目11番1号	31-5519	31-5519
ふぁいん宮崎	880-0879	宮崎市宮崎駅東2丁目4-14 ヴィラージュM3 1-S	48-8574	48-8567
コペルプラス 宮崎駅前教室	880-0806	宮崎市広島2丁目4番10号 KKTファーストビル4階	41-6914	41-6924
For happiness STARS	880-0873	宮崎市堀川町171番地2	26-6606	26-6608
放課後等デイサービス KOTONIWA	880-0822	宮崎市権現町90番地10	080-5213-9318	69-3363
多機能型事業所 SIRUSI	880-0866	宮崎市川原町6-16	41-8868	41-8869

【保育所等訪問支援】

事業所名	郵便番号	住　所	電話番号	FAX番号
エンラボ カレッジ	880-0816	宮崎市江平東2丁目3-13	67-5006	67-5007

【外出介護】

事業所名	郵便番号	住　所	電話番号	FAX番号
ヘルパー派遣事業「やっど！」	880-0842	宮崎市青葉町52-1	31-4800	75-0150
全労済在宅介護サービスセンター みやざき	880-0806	宮崎市広島1丁目11番17号 全労済宮崎推進本部内	20-0556	20-3131
グリーンコープふくしサービスセンター ぽれぽれ	880-0844	宮崎市柳丸町11番地2 グリーンコープ生協みやざき内	41-5800	41-5800
居宅介護 しゅあ	880-0817	宮崎市江平東町9番地17	090-1362-9326	69-8089
指定居宅介護事業所 リガーレ宮崎	880-0865	宮崎市松山1丁目7番14号	080-9852-6595	080-9852-6595

【日中一時支援】

事業所名	郵便番号	住　所	電話番号	FAX番号
日中一時支援 ohana	880-0805	宮崎市橘通東3丁目1番31号	72-8787	41-5480

【一般相談支援】

事業所名	郵便番号	住　所	電話番号	FAX番号
ポケット	880-0805	宮崎市橘通東3丁目4-35 ホワイトポケットビル西館C号	89-3181	89-3172
相談支援事業所 スマイル	880-0804	宮崎市宮田町12番9号 双葉館1階	72-3310	72-3313

【特定相談支援】

事業所名	郵便番号	住　所	電話番号	FAX番号
ポケット	880-0805	宮崎市橘通東3丁目4-35 ホワイトポケットビル西館C号	89-3181	89-3172
相談支援事業所 スマイル	880-0804	宮崎市宮田町12番9号 双葉館1階	72-3310	72-3313
相談支援 VOICE	880-0843	宮崎市下原町216番地1 ボストンビル201号	64-9280	64-9281
相談支援事業所 ひかり	880-0844	宮崎市柳丸町237番地1	080-7155-4855	78-0606
相談支援事業所 luana	880-0805	宮崎市橘通東3丁目1番31号	41-8980	41-5480

【障がい児相談支援】

事業所名	郵便番号	住　所	電話番号	FAX番号
ポケット	880-0805	宮崎市橘通東3丁目4-35 ホワイトポケットビル西館C号	89-3181	89-3172
相談支援事業所 スマイル	880-0804	宮崎市宮田町12番9号 双葉館1階	72-3310	72-3313
相談支援事業所 luana	880-0805	宮崎市橘通東3丁目1番31号	41-8980	41-5480
相談支援事業所 ひかり	880-0844	宮崎市柳丸町237番地1	080-7155-4855	78-0606

2 中央西地域

【在宅医療実施施設】

事業所名	郵便番号	住　所	電話番号	FAX番号
阿南内科医院	880-0021	宮崎市清水3丁目2-50	25-2255	22-1140
市来内科・外科医院	880-0023	宮崎市和知川原2丁目14番地2	25-1888	25-1889
清水中央クリニック	880-0021	宮崎市清水1丁目3-4	35-6535	35-3007
下村医院	880-0024	宮崎市祇園2丁目1-1	23-5022	23-5039
はた産婦人科医院	880-0023	宮崎市和知川原1丁目107	28-3511	29-1838
船塚クリニック	880-0031	宮崎市船塚3丁目114-2	73-8830	73-8886
和知川原生協クリニック	880-0023	宮崎市和知川原2丁目25-1	23-0050	23-0303

【訪問歯科】

事業所名	郵便番号	住　所	電話番号	FAX番号
あみ歯科医院	880-0032	宮崎市霧島3-183-2	29-8405	29-8405
押川歯科医院	880-0031	宮崎市船塚2-87	27-1031	27-0684
たんぽぽ歯科	880-0022	宮崎市大橋3丁目67-1	23-8020	23-8020
小村歯科医院	880-0031	宮崎市船塚2-180-1	24-5433	24-5433
陶山歯科医院	880-0023	宮崎市和知川原2-6-1	24-7774	24-7825
高木歯科医院	880-0021	宮崎市清水2-6-37 上田ビル1F	22-6502	24-9585
田島歯科クリニック	880-0024	宮崎市祇園1-121	28-5177	050-3457-7772
松本歯科医院	880-0007	宮崎市原町12-6	24-0727	23-0457
松永歯科クリニック	880-0025	宮崎市中津瀬町7	31-0030	31-7089

【訪問薬局】

事業所名	郵便番号	住　所	電話番号	FAX番号
オアシス薬局 江平店	880-0052	宮崎市丸山2丁目116-7	26-8567	26-8567
はらまち薬局	880-0007	宮崎市原町8-21	31-5039	31-5059
ハロー薬局 清水店	880-0021	宮崎市清水1丁目2番14号	82-8686	82-8687
もみの木薬局	880-0023	宮崎市和知川原１丁目61番地1 楓壱番館101号	20-8898	20-8763
すまいる薬局	880-0052	宮崎市丸山1丁目24-2 1階	77-7557	77-7558
一の鳥居薬局	880-0052	宮崎市丸山2丁目98	65-8637	65-8638
サン薬局 原町店	880-0007	宮崎市原町6-3 オフィスビルサンマリノ102号	89-0626	89-0636
アイワ調剤薬局	880-0021	宮崎市清水3丁目9-31	26-1631	38-9236

【訪問薬局】

事業所名	郵便番号	住　所	電話番号	FAX番号
たちばな薬局 きりしま	880-0032	宮崎市霧島2丁目130	28-3356	26-4892
クローバー薬局	880-0023	宮崎市和知川原2丁目15	65-5070	65-5077

【訪問看護ステーション】

事業所名	郵便番号	住　所	電話番号	FAX番号
セントケア訪問看護ステーション 宮崎	880-0024	宮崎市祇園2丁目23-2	31-4351	38-1133
訪問看護ステーション れいんぼう	880-0023	宮崎市和知川原2丁目25-1　れいんぼう会館内	23-7728	21-1978
訪問看護ステーション Viola	880-0052	宮崎市丸山2丁目31番地	72-3825	72-3826
訪問看護ステーション Hug	880-0031	宮崎市船塚3丁目202 みとよコーポ102号	090-7703-2919	55-0181
訪問看護ステーション 心奏	880-0022	宮崎市大橋1丁目55番地 芝ハイム1階事務所	73-8288	73-8299
訪問看護ステーション 凪	880-0032	宮崎市霧島5丁目68番地 平和台マンションⅡ103号室	78-2761	78-2765

【地域包括支援センター】

事業所名	郵便番号	住　所	電話番号	FAX番号
中央西地区地域包括支援センター	880-0024	宮崎市祇園1丁目50番地 宮崎市心身障がい者福祉会館2階	64-8597	64-8598

【居宅介護支援事業所】

事業所名	郵便番号	住　所	電話番号	FAX番号
居宅介護支援事業所 インテンタル	880-0021	宮崎市清水1丁目10番21号	89-3974	89-3975
居宅介護支援事業所 れいんぼう	880-0023	宮崎市和知川原2丁目25-1	24-8538	24-0515
ウィズサポート 結	880-0023	宮崎市和知川原3丁目21 セゾン88-103	65-5571	65-5572
セントケア宮崎	880-0024	宮崎市祇園2丁目23-2	35-2960	35-2961
ケアプランセンター きぼう	880-0027	宮崎市西池町8-7	34-9805	34-9806

【訪問介護】

事業所名	郵便番号	住　所	電話番号	FAX番号
セントケア宮崎	880-0024	宮崎市祇園2丁目23-2	35-2960	35-2961
訪問介援隊 あうん	880-0024	宮崎市祇園4丁目85番地	88-2190	88-2190
有限会社ケアサービス 田之上指定訪問介護事業所	880-0031	宮崎市船塚2丁目182番地1	48-8000	48-8100
訪問介護事業所 ふく	880-0031	宮崎市船塚3丁目202番地 みとよコーポ102号	55-0180	55-0181
はまゆうケアセンター	880-0022	宮崎市大橋2丁目17番地	67-6455	67-6456

【訪問介護】

事業所名	郵便番号	住　所	電話番号	FAX番号
有限会社 ケアセンター高野	880-0022	宮崎市大橋2丁目26番地	28-6550	24-7221
訪問介護 サッチャン	880-0032	宮崎市霧島5丁目68番地 平和台マンションⅡ103号室	78-2761	78-2765
訪問介護ステーション Viola	880-0052	宮崎市丸山2丁目31番地	72-3825	72-3826
生協ホームヘルプサービス れいんぼう	880-0023	宮崎市和知川原2丁目25-1	24-8538	24-0515
ヘルパーセンター 平和の森	880-0021	宮崎市清水3丁目8-7	20-1109	20-7810
訪問介護ステーション ゆかり	880-0032	宮崎市霧島2丁目87-3 横山アパート203	27-6877	67-6682
訪問介護 CENTURY	880-0024	宮崎市祇園4丁目14番地1 イーストコスモビル305号	090-8424-5537	050-1799-2759

【訪問入浴】

事業所名	郵便番号	住　所	電話番号	FAX番号
セントケア宮崎	880-0024	宮崎市祇園2丁目23-2	35-2960	35-2961

【通所介護】

事業所名	郵便番号	住　所	電話番号	FAX番号
健幸くらぶ 万智	880-0023	宮崎市和知川原3丁目17番地1	89-3800	89-3801
デイサービス 和知川原	880-0023	宮崎市和知川原2丁目25番地1	32-3414	24-6637

【福祉用具貸与・販売】

事業所名	郵便番号	住　所	電話番号	FAX番号
セントケア りまいん 宮崎	880-0024	宮崎市祇園2丁目23-2	69-3585	050-1702-1591
株式会社 池部医療器	880-0024	宮崎市祇園3丁目26番地	26-5405	26-5281
株式会社 オンリーワンケア	880-0032	宮崎市霧島2丁目128番地 霧島ビル105号	77-5605	77-5604
ルミナスライフ	880-0024	宮崎市祇園4丁目13番地2アイドルビル1階	72-9353	050-1702-3582
株式会社 リノプラン	880-0052	宮崎市丸山1丁目40番地2	75-0377	78-2535

【地域密着型通所介護】

事業所名	郵便番号	住　所	電話番号	FAX番号
まちなかデイサービス くじら	880-0032	宮崎市霧島2丁目125番地	24-1165	24-1124

【小規模多機能居宅介護】

事業所名	郵便番号	住　所	電話番号	FAX番号
小規模多機能ホーム ぎおんの家	880-0024	宮崎市祇園3丁目195番地	61-7720	61-7721

【社会福祉協議会】

事業所名	郵便番号	住　所	電話番号	FAX番号
中央西地区社会福祉協議会	880-0024	宮崎市祇園1丁目49番地 宮崎西地区交流センター内	27-8905	27-8905

【グループホーム】

事業所名	郵便番号	住　所	電話番号	FAX番号
グループホーム １０１	880-0021	宮崎市清水1丁目169	28-8114	28-8114
グループホーム １０２	880-0031	宮崎市船塚3丁目101	29-7768	32-7428
グループホーム にじの樹	880-0023	宮崎市和知川原2丁目25-1	35-6022	35-6021

【住宅型有料老人ホーム】

事業所名	郵便番号	住　所	電話番号	FAX番号
霧島	880-0032	宮崎市霧島2丁目125番地	24-1165	24-1124
高齢者共同住宅 ぎおんの家	880-0024	宮崎市祇園3丁目195番地	61-7720	61-7721
ケアホーム 愛華	880-0024	宮崎市祇園3丁目100番地	27-2215	27-2215
まめはな	880-0031	宮崎市船塚3丁目20番地	55-0676	55-0181
プライムコート 祇園	880-0024	宮崎市祇園2丁目17番地	67-6678	67-6682
メディカルケアホーム Viola	880-0052	宮崎市丸山2丁目31番地	72-3825	72-3826
和絆（なずな）	880-0032	宮崎市霧島3丁目151番地	78-3104	78-3105

障がい事業所

【居宅介護 重度訪問介護】

事業所名	郵便番号	住　所	電話番号	FAX番号
有限会社 ケアセンター高野	880-0022	宮崎市大橋2丁目26番地	28-6550	24-7221
有限会社ケアサービス 田之上指定訪問介護事業所	880-0031	宮崎市船塚2丁目182番地1	48-8000	48-8100
特定非営利活動法人 にこにこ介護サービス	880-0023	宮崎市和知川原2丁目98番地4	71-4500	22-0627
セントケア宮崎	880-0024	宮崎市祇園2丁目23-2	35-2960	35-2961
はまゆうケアセンター	880-0022	宮崎市大橋2丁目17番地	67-6455	67-6456
訪問介護 サッチャン	880-0032	宮崎市霧島5丁目68番地 平和台マンションⅡ103号室	78-2761	78-2765

【居宅介護 重度訪問介護】

事業所名	郵便番号	住　所	電話番号	FAX番号
訪問介護ステーション Viola	880-0052	宮崎市丸山2丁目31番地	72-3825	72-3826

【同行援護】

事業所名	郵便番号	住　所	電話番号	FAX番号
特定非営利活動法人 宮崎市視覚障害者福祉会	880-0024	宮崎市祇園1丁目50番地	32-4333	32-4333
有限会社 ケアセンター高野	880-0022	宮崎市大橋2丁目26番地	28-6550	24-7221
特定非営利活動法人 にこにこ介護サービス	880-0023	宮崎市和知川原2丁目98番地4	71-4500	22-0627

【福祉型短期入所】

事業所名	郵便番号	住　所	電話番号	FAX番号
ショートステイサービス びおら	880-0021	宮崎市清水2丁目8番27号	78-6033	78-6033
りあん	880-0024	宮崎市祇園4丁目40-2	66-1574	66-0356

【生活介護】

事業所名	郵便番号	住　所	電話番号	FAX番号
生活介護事業所 ねいろ	880-0022	宮崎市大橋2丁目167番地	89-0962	89-0963
Grow-up 松橋	880-0024	宮崎市祇園3丁目34番地	45-0141	45-0141
障がい者福祉施設 なないろ	880-0052	宮崎市丸山2丁目103番地 レジデンス丸山1F	090-1368-5287	82-6446

【自立訓練（生活訓練）】

事業所名	郵便番号	住　所	電話番号	FAX番号
Phoenix habit	880-0027	宮崎市西池町11番36号	38-5099	38-5099

【就労移行支援】

事業所名	郵便番号	住　所	電話番号	FAX番号
福祉サービス事業所 ポノ・ポノ	880-0022	宮崎市大橋2丁目149-1	34-9331	34-9332

【就労継続支援Ａ型】

事業所名	郵便番号	住　所	電話番号	FAX番号
障がい福祉サービス事業就労継続支援(A型)きょうげ弁当事業部	880-0021	宮崎市清水3丁目4番23号	28-7039	28-7039
未来の風	880-0024	宮崎市祇園3丁目176番地2 鍋島ビル2階	31-7260	31-1033

【就労継続支援Ｂ型】

事業所名	郵便番号	住　所	電話番号	FAX番号
CADセンター	880-0024	宮崎市祇園1丁目50番地宮崎市心身障害者福祉会館1階	31-6441	32-5029
福祉サービス事業所 ポノ・ポノ	880-0022	宮崎市大橋2丁目149-1	34-9331	34-9332
ポップカルチャースタジオ未来図 宮崎	880-0021	宮崎市清水3丁目2-11 トネリコハウス1階東側号室	67-5482	67-5483

【共同生活援助(グループホーム)】

事業所名	郵便番号	住　所	電話番号	FAX番号
ボンズ・リスタ 祇園	880-0024	宮崎市祇園3丁目56番地	090-8440-0164	72-3666
ボンズ・リスタ 清水	880-0021	宮崎市清水1丁目11-23 アルフォンス清水弐番館	090-8440-1365	72-3666
ボンズ・リスタ 大橋	880-0022	宮崎市大橋3丁目76-1 エレメント大橋	72-3665	72-3666
ボンズ・リスタ 平和台	880-0024	宮崎市祇園4丁目103 フレクション祇園	72-3665	72-3666
きのこの実 わおん橘通西	880-0021	宮崎市清水1丁目7-14 瀬尾第5ビル	070-8926-0616	55-0724

【児童発達支援(医療型児童発達支援)】

事業所名	郵便番号	住　所	電話番号	FAX番号
放課後等デイサービス ウィズ・ユー宮崎祇園	880-0024	宮崎市祇園2丁目35番地	83-0180	83-0179

【放課後等デイサービス】

事業所名	郵便番号	住　所	電話番号	FAX番号
まつばしKIDS	880-0024	宮崎市祇園3丁目36番地	83-0673	83-0674
Grow-up 松橋	880-0024	宮崎市祇園3丁目34番地	45-0141	83-0674
放課後等デイサービス HAPPY WORKS 宮崎校	880-0032	宮崎市霧島2丁目6番地2 山春ビル霧島1階	66-1949	66-1949
放課後等デイサービス ウィズ・ユー宮崎祇園	880-0024	宮崎市祇園2丁目35番地	83-0180	83-0179
放課後等デイサービス Minori	880-0031	宮崎市船塚2丁目5番地 田中ビル2F-3	26-2580	
ひまわりハウス	880-0024	宮崎市祇園2丁目38番地	080-4721-0981	72-3841

【保育所等訪問支援】

事業所名	郵便番号	住　所	電話番号	FAX番号
放課後等デイサービス Minori	880-0031	宮崎市船塚2丁目5番地 田中ビル2F-3	26-2580	

【外出介護】

事業所名	郵便番号	住　所	電話番号	FAX番号
特定非営利活動法人 宮崎市視覚障害者福祉会	880-0024	宮崎市祇園1丁目50番地	32-4333	32-4333
特定非営利活動法人 にこにこ介護サービス	880-0023	宮崎市和知川原2丁目98番地4	71-4500	22-0627
はまゆうケアセンター	880-0022	宮崎市大橋2丁目17番地	67-6455	67-6456
有限会社ケアセンター 高野	880-0022	宮崎市大橋2丁目26番地	28-6550	24-7221
訪問介護 サッチャン	880-0032	宮崎市霧島5丁目68番地 平和台マンションⅡ103号室	78-2761	78-2765

【日中一時支援】

事業所名	郵便番号	住　所	電話番号	FAX番号
りあん	880-0024	宮崎市祇園4丁目40-2	66-1574	66-0356

【訪問入浴サービス】

事業所名	郵便番号	住　所	電話番号	FAX番号
セントケア宮崎	880-0024	宮崎市祇園2丁目23-2	35-2960	35-2961

【一般相談支援】

事業所名	郵便番号	住　所	電話番号	FAX番号
相談支援事業所 リンク	880-0024	宮崎市祇園4丁目40-2	66-1574	66-0356

【特定相談支援】

事業所名	郵便番号	住　所	電話番号	FAX番号
相談サポート えいぶる	880-0024	宮崎市祇園1丁目50番地 宮崎市心身障害者福祉会館1階	080-7989-9643	65-3002
指定相談支援事業所 癒しの処	880-0027	宮崎市西池町11番地36号	080-5241-5099	38-5099
相談支援事業所 リンク	880-0024	宮崎市祇園4丁目40-2	66-1574	66-0356

【障がい児相談支援】

事業所名	郵便番号	住　所	電話番号	FAX番号
相談サポート えいぶる	880-0024	宮崎市祇園1丁目50番地 宮崎市心身障害者福祉会館1階	080-7989-9643	65-3002
指定相談支援事業所 癒しの処	880-0027	宮崎市西池町11番地36号	080-5241-5099	38-5099
相談支援事業所 リンク	880-0024	宮崎市祇園4丁目40-2	66-1574	66-0356

3 小戸地域

【在宅医療実施施設】

事業所名	郵便番号	住　所	電話番号	FAX番号
大西医院	880-0002	宮崎市中央通2-5	22-3069	31-8450
影山内科医院	880-0014	宮崎市鶴島2丁目17番22号	22-2235	22-2241
川島眼科	880-0011	宮崎市上野町2-36	22-4386	28-9704
木佐貫内科医院	880-0006	宮崎市千草町13-5	22-3996	22-3986
天満橋中央クリニック	880-0013	宮崎松橋2丁目104番地1	41-7788	41-7789
ひなた在宅クリニック	880-0012	宮崎市末広2丁目1-3	78-3066	78-3067
宮崎医療センター病院	880-0003	宮崎市高松町2番16号	26-2800	27-6811
みつばち診療所	880-0011	宮崎市上野町4-23	41-8938	41-9800

【訪問歯科】

事業所名	郵便番号	住　所	電話番号	FAX番号
川野歯科医院	880-0013	宮崎市松橋2-4-34	20-8914	20-8914
佐野歯科	880-0014	宮崎市鶴島1丁目9番19号	22-4275	71-2590
いろは歯科医院	880-0016	宮崎市西高松4-21	74-8168	74-8167

【訪問薬局】

事業所名	郵便番号	住　所	電話番号	FAX番号
岡元薬局	880-0011	宮崎市上野町6-18	27-3223	24-8966
ヒロ薬局	880-0006	宮崎市千草町9-1	28-9629	32-8959
二葉薬局 松橋	880-0013	宮崎市松橋2-1-23	75-0633	75-0543

【訪問看護ステーション】

事業所名	郵便番号	住　所	電話番号	FAX番号
みやざき訪問看護ステーション	880-0003	宮崎市高松町2番16号	32-7070	26-2174
宮崎訪問看護サービス	880-0012	宮崎市末広1丁目2-3 シャトーモリオカ402号	65-3311	48-6222
禅リハ訪問看護ステーション	880-0012	宮崎市末広1丁目4-11 モアナレア末広306号	77-9303	77-9307

【地域包括支援センター】

事業所名	郵便番号	住　所	電話番号	FAX番号
小戸・橘地区地域包括支援センター	880-0012	宮崎市末広1丁目4番39号	29-5073	32-4339

【居宅介護支援事業所】

事業所名	郵便番号	住　所	電話番号	FAX番号
医療法人社団晴緑会 みやざき総合介護サービス	880-0003	宮崎市高松町2番16号	26-2165	26-2167
ケアプラン・らくさぽ	880-0004	宮崎市元宮町6番7号	89-2704	89-2712

【訪問介護】

事業所名	郵便番号	住　所	電話番号	FAX番号
訪問介護事業所 らくけあ	880-0004	宮崎市元宮町6番7号	72-3976	72-3977
三和ほのぼのケアサービス	880-0014	宮崎市鶴島3丁目24番地	23-5480	24-3069
ヘルパーステーション オアシスケア宮崎	880-0012	宮崎市末広1丁目4番35号	78-0830	78-0831

【通所介護】

事業所名	郵便番号	住　所	電話番号	FAX番号
デイサービス 陽のあたる場所	880-0013	宮崎市松橋1丁目4-8	71-0451	71-2830

【通所リハビリテーション】

事業所名	郵便番号	住　所	電話番号	FAX番号
宮崎医療センター病院	880-0003	宮崎市高松町2番16号	26-2800	27-6811
まつばし川野整形外科 デイケアひまわり	880-0013	宮崎市松橋2丁目2番13号	32-1517	26-7790

【福祉用具貸与・販売】

事業所名	郵便番号	住　所	電話番号	FAX番号
ライジングケア 株式会社	880-0013	宮崎市松橋1丁目7番7号 コーポスイートピーⅡ101号室	83-0002	83-0802

【地域密着型通所介護】

事業所名	郵便番号	住　所	電話番号	FAX番号
デイサービス オアシスケア宮崎	880-0012	宮崎市末広1丁目4番35号	78-0836	78-0831

【認知症対応型通所介護】

事業所名	郵便番号	住　所	電話番号	FAX番号
デイサービス さんあい	880-0014	宮崎市鶴島3丁目50番地	35-0227	35-0228

【社会福祉協議会】

事業所名	郵便番号	住　所	電話番号	FAX番号
小戸地区社会福祉協議会 （小戸地区まちづくり推進委員会）	880-0014	宮崎市鶴島2丁目18番地23 小戸地域事務所内	71-4583	71-4583

【グループホーム】

事業所名	郵便番号	住　所	電話番号	FAX番号
グループホーム ひだまり	880-0014	宮崎市鶴島3丁目50番地	35-0227	35-0228
グループホーム オアシスケア宮崎	880-0012	宮崎市末広1丁目4番35号	78-0837	78-0831

【住宅型有料老人ホーム】

事業所名	郵便番号	住　所	電話番号	FAX番号
はーとねっと 五番館	880-0013	宮崎市松橋2丁目6-10	65-5160	65-5161
はーとねっと 別館	880-0013	宮崎市松橋2丁目6-12	65-5173	65-5161
ふくろう	880-0013	宮崎市松橋1丁目4番8号	71-2751	71-2830
シルバータウン　こころの杜	880-0011	宮崎市上野町4番4号	48-6227	62-1640
つるのしま	880-0916	宮崎市鶴島1丁目8番地13	72-6905	050-3588-8856

【介護医療院】

事業所名	郵便番号	住　所	電話番号	FAX番号
宮崎医療センター病院 介護医療院	880-0003	宮崎市高松町2番16号	26-2170	27-6811

【サービス付き高齢者向け住宅】

事業所名	郵便番号	住　所	電話番号	FAX番号
オアシスケア宮崎	880-0012	宮崎市末広1丁目4番35号	78-0838	78-0831

障がい事業所

【居宅介護 重度訪問介護】

事業所名	郵便番号	住　所	電話番号	FAX番号
ケアステーション オアシスケア宮崎	880-0012	宮崎市末広1丁目4番35号	78-0830	78-0831

【同行援護】

事業所名	郵便番号	住　所	電話番号	FAX番号
高松ケアセンター	880-0003	宮崎市高松町1-33	62-1189	23-7339

【同行援護】

事業所名	郵便番号	住　所	電話番号	FAX番号
宮崎県盲ろう者友の会	880-0014	宮崎市鶴島2丁目9番6号みやざきNPOハウス306号	71-3004	71-3004

【福祉型短期入所】

事業所名	郵便番号	住　所	電話番号	FAX番号
グループホーム ぶ～げんびりあ	880-0015	宮崎市大工3丁目62番地	78-3923	78-3923

【就労継続支援Ａ型】

事業所名	郵便番号	住　所	電話番号	FAX番号
CoCoRo	880-0015	宮崎市大工3丁目342番地	35-2910	35-2920

【就労継続支援Ｂ型】

事業所名	郵便番号	住　所	電話番号	FAX番号
指定就労継続支援B型事業所 喜望	880-0013	宮崎市松橋2丁目9番33号	72-8200	72-8211

【共同生活援助(グループホーム)】

事業所名	郵便番号	住　所	電話番号	FAX番号
Phoenixhouse	880-0014	宮崎市鶴島3丁目104	38-5099	38-5099
グループホーム大淀	880-0013	宮崎市松橋2丁目3番17号	51-1548	52-7394
CoCoRoホーム	880-0017	宮崎市北高松町2番6号	73-8817	73-8818
LEADホーム鶴島	880-0014	宮崎市鶴島3丁目208番地	66-1222	68-3663
グループホーム ぶ～げんびりあ	880-0015	宮崎市大工3丁目62番地	78-3923	78-3923

【児童発達支援(医療型児童発達支援)】

事業所名	郵便番号	住　所	電話番号	FAX番号
ぽると	880-0014	宮崎市鶴島3丁目33番1号	080-5796-0177	69-8041

【放課後等デイサービス】

事業所名	郵便番号	住　所	電話番号	FAX番号
大地	880-0015	宮崎市大工3丁目342番地	89-2852	89-2852
放課後等デイサービス Happiness Life みらい店	880-0011	宮崎市上野町2-16-2	66-0618	66-0773

【保育所等訪問支援】

事業所名	郵便番号	住　所	電話番号	FAX番号
Happiness Life	880-0011	宮崎市上野町2-16-2	66-0618	66-0773
ぽると	880-0014	宮崎市鶴島3丁目33番1号	090-3798-2656	69-8041

【外出介護】

事業所名	郵便番号	住　所	電話番号	FAX番号
ケアステーション オアシスケア宮崎	880-0012	宮崎市末広1丁目4番35号	78-0830	78-0831

【特定相談支援】

事業所名	郵便番号	住　所	電話番号	FAX番号
相談サポート きぼう	880-0013	宮崎市松橋2丁目9番33号 鈴木ビル1階	72-8511	72-8211
相談支援事業所 いろまな	880-0012	宮崎市末広1丁目2番3号 シャトーモリオカ末広608	080-4720-6870	050-1799-0468

【障がい児相談支援】

事業所名	郵便番号	住　所	電話番号	FAX番号
相談支援事業所 ライフらぼ	880-0857	宮崎市小戸町100番地1パシフィック宮崎Ⅲ402号	41-8286	41-8287
相談支援事業所 いろまな	880-0012	宮崎市末広1丁目2番3号 シャトーモリオカ末広608	080-4720-6870	050-1799-0468

4 檍地域

【在宅医療実施施設】

事業所名	郵便番号	住　所	電話番号	FAX番号
阿波岐ヶ原病院	880-0835	宮崎市阿波岐ヶ原町前浜4276-706	26-5050	26-5051
くわばら医院	880-0852	宮崎市高洲町244-77	38-1100	38-1500
こまき内科	880-0841	宮崎市吉村町江田原甲261-4	26-1112	26-0636
長嶺内科クリニック	880-0874	宮崎市昭和町197番地11	26-6765	23-7165
福元医院	880-0841	宮崎市吉村町北原甲1446番地	28-5001	28-5020
宮崎善仁会病院	880-0834	宮崎市新別府町江口950-1	26-1599	26-1533

【訪問歯科】

事業所名	郵便番号	住　所	電話番号	FAX番号
ありま歯科医院	880-0834	宮崎市新別府町堂前852-4	32-1800	32-1800
いわきり歯科	880-0841	宮崎市吉村町下り松甲2497-2	24-7707	24-7718

【訪問歯科】

事業所名	郵便番号	住　所	電話番号	FAX番号
おにむら歯科	880-0853	宮崎市中西町125-3	29-8877	29-8947
コーラル歯科クリニック	880-0834	宮崎市新別府町江口862-1 イオンモール宮崎	60-8001	
小村歯科クリニック	880-0834	宮崎市新別府町城元313-1	61-7001	61-7011
坂元歯科クリニック	880-0835	宮崎市阿波岐原町宝財2350-1	20-1710	20-1710
土田歯科医院	880-0879	宮崎市宮崎駅東1丁目3-6	28-9595	31-1959
ゆうこうデンタルクリニック	880-0841	宮崎市吉村町島田甲739番地5	31-0715	31-0715
ますだ歯科	880-0841	宮崎市吉村町曽師中甲3100	23-2831	23-2831
すみれ歯科クリニック	880-0855	宮崎市田代町87番地1 アレグリア101	89-2857	89-2859
岩谷歯科医院	880-0041	宮崎市吉村町西田甲647-9	20-8300	20-8308
みえeatデンタルクリニック	880-0835	宮崎市阿波岐原町火切塚1438番地4	89-3115	89-3160
宮崎けやき歯科	880-0841	宮崎市吉村町天神前甲142-1	82-8820	82-8820
わかば小児歯科	880-0872	宮崎市永楽町207-1	27-2003	25-1047

【訪問薬局】

事業所名	郵便番号	住　所	電話番号	FAX番号
あおき薬局	880-0841	宮崎市吉村町江田原甲261-3	31-6440	38-7224
啓愛調剤薬局	880-0845	宮崎市新別府町植田837-1	23-6121	23-6122
ハロー薬局 大町店	880-0841	宮崎市吉村町大町甲1935-5	74-8602	74-8603
ハロー薬局 吉村店	880-0841	宮崎市吉村町前田甲1204-2	61-3912	61-3913
吉村町薬局	880-0841	宮崎市吉村町北原甲1415番地1	83-2139	83-2137
あお調剤薬局	880-0841	宮崎市吉村町井手ノ中甲816-2	27-5223	27-5269
宮崎駅前薬局	880-0879	宮崎市宮崎駅東1丁目6-12	61-5917	61-5918

【訪問看護ステーション】

事業所名	郵便番号	住　所	電話番号	FAX番号
訪問看護ステーション TOMO宮崎	880-0835	宮崎市阿波岐原町前浜4276-673	20-2727	20-2728
訪問看護ステーション ブーゲンビリアの丘	880-0841	宮崎市吉村町大町甲1931番地	61-9588	61-9580
訪問看護ステーション りんごの里	880-0841	宮崎市吉村町西田甲647番地17	74-5015	74-5016
訪問看護ステーション Calm	880-0854	宮崎市一の宮町79番地 シャンテーの宮101号	72-9844	72-8810
訪問看護ステーション 一ツ葉	880-0834	宮崎市新別府町江口950番地1	64-8195	64-8196
訪問看護リハビリステーション はんもっく	880-0834	宮崎市新別府町前浜1401-267	41-5657	41-5658

【訪問看護ステーション】

事業所名	郵便番号	住　所	電話番号	FAX番号
訪問看護ステーション　ｎａｏ	880-0841	宮崎市吉村町江田原甲215-13 アーバンコーポレーション301号	65-7770	65-7774
訪問看護ステーション Hope	880-0856	宮崎市日ノ出町46番地1 清野ビル602	050-8884-2206	050-8884-2207
あいず訪問看護ステーション しょうわ町	880-0874	宮崎市昭和町76番地2 Nビル2階	65-5618	65-5617
訪問看護ステーション GLEEE	880-0832	宮崎市稗原町19番地	78-4208	78-4212
訪問看護ステーション たすと	880-0853	宮崎市中西町165番地1	78-2321	78-2322
きずケア 訪問看護リハビリステーション	880-0872	宮崎市永楽町77 田野ビル203号	71-1600	71-1636
訪問看護ステーション オリーブ	880-0841	宮崎市吉村町西田甲679番地1	89-4502	89-4504
訪問看護ステーション フローレット	880-0853	宮崎市中西町228-3	73-9292	73-9291
SOU訪問看護ステーション宮崎	880-0841	宮崎市吉村町浮之城甲16-1	22-4210	25-5584
訪問看護ステーション ハピネス	880-0833	宮崎市昭栄町80番地	78-3393	78-3394

【地域包括支援センター】

事業所名	郵便番号	住　所	電話番号	FAX番号
中央東・檍北地区地域包括支援センター	880-0834	宮崎市新別府町久保田683番地1	60-0828	60-0829
檍南地区地域包括支援センター	880-0841	宮崎市吉村町大町甲1922番地1	23-0001	23-0086

【居宅介護支援事業所】

事業所名	郵便番号	住　所	電話番号	FAX番号
社会福祉法人日向更生センター 皇寿園居宅介護支援事業所	880-0835	宮崎市阿波岐原町前浜 4276番地650	32-4565	20-4274
訪問看護ステーション 一ツ葉	880-0834	宮崎市新別府町江口950番地1	64-8195	64-8196
社会福祉法人巴会 ケアセンターこんぱす	880-0836	宮崎市山崎町上ノ原1060番地1	65-3970	65-3971
訪問看護ステーション ケアふる宮崎	880-0841	宮崎市吉村町南田甲1051番地12	25-1134	25-1106
星空の都居宅介護支援センター みやざき	880-0841	宮崎市吉村町平塚甲1820番地	62-2700	62-2727
カクイックスウィング 居宅介護支援事業所	880-0841	宮崎市吉村町久保田甲906-1	61-6422	61-6433
ハロー薬局大町店 居宅介護支援事業所	880-0841	宮崎市吉村町大町甲1935番地5	74-8602	74-8603
あいずケアプランセンター しょうわ町	880-0874	宮崎市昭和町76番地2 Nビル2階	65-5620	65-5617
近間病院 居宅介護支援事業所	880-0836	宮崎市山崎町965番地6	24-2418	24-2044

【訪問介護】

事業所名	郵便番号	住　所	電話番号	FAX番号
社会福祉法人日向更生センター 皇寿園在宅ケアセンター	880-0835	宮崎市阿波岐原町前浜4276番地650	31-8238	20-4274

【訪問介護】

事業所名	郵便番号	住　所	電話番号	FAX番号
ヘルパーステーション ルミナス江田原	880-0841	宮崎市吉村町江田原甲177番地1	55-0312	55-0322
社会福祉法人グリーンコープ ふくしサービスセンターぽれぽれ	880-0841	宮崎市吉村町江田原甲218-23	41-5800	41-5801
ヘルパーステーション あさひ	880-0853	宮崎市中西町204番地4	74-5313	74-5315
ケアサポート ぷろっぷ	880-0834	宮崎市新別府町城元211-5 ニューライフ新別府105	41-5741	41-5740
ファンライフ宮崎	880-0841	宮崎市吉村町浮之城甲16-1	35-6260	25-5584
社会福祉法人巴会 ケアセンターこんぱす	880-0836	宮崎市山崎町上ノ原1060番地1	83-3959	83-3958
株式会社 ほほのき	880-0872	宮崎市永楽町102-1 外山ハイツ101号	29-3866	65-5532
訪問介護ステーション えいらく	880-0872	宮崎市永楽町114-1 ホワイトパール101号	25-9775	83-0122
訪問介護ステーション りんごの里	880-0841	宮崎市吉村町西田甲647-17	74-5015	74-5016
すこやか介護サービス	880-0879	宮崎市宮崎駅東1丁目1-7	48-6950	48-6951
ニチイケアセンター 宮崎東	880-0845	宮崎市新城町24番地1 アーバンコート1番館A号	60-0520	22-7585
訪問介護ステーション　いちごの里	880-0845	宮崎市新城町44番地	60-5015	78-0016
訪問介護ステーション Soin	880-0853	宮崎市中西町42番地 ステラコート2A	62-0084	62-0383
訪問介護 ひまわりの杜	880-0862	宮崎市潮見町50番地1	61-0320	61-0325
合同会社美聖 訪問介護センター	880-0841	宮崎市吉村町下別府乙7-5 小川コーポ101-103号	26-1770	26-1782
訪問介護事業所 active	880-0872	宮崎市永楽町126番地6 レーベンハイム202号	72-5990	72-5991
訪問介護事業所 みゆ	880-0841	宮崎市吉村町平塚甲1881番地14	72-5640	72-5643
ヘルパーオフィス 音奏	880-0835	宮崎市阿波岐原町前浜4276番地822	65-9702	65-9703

【訪問入浴】

事業所名	郵便番号	住　所	電話番号	FAX番号
株式会社 サン・ルーム宮崎営業所	880-0835	宮崎市阿波岐原町前浜4276-74	26-0105	26-0119
介護サービス さち	880-0841	宮崎市吉村町江田原甲314-10 コーポ岩切102号室	89-3483	89-3484

【通所介護】

事業所名	郵便番号	住　所	電話番号	FAX番号
社会福祉法人日向更生センター 皇寿園デイサービスセンター	880-0835	宮崎市阿波岐原町前浜4276番地710	31-6263	31-6273
デイサービス ルミナス江田原	880-0841	宮崎市吉村町江田原甲177番地1	55-0311	55-0313
デイサービスセンター 憩いの広場	880-0841	宮崎市吉村町浮之城甲16-1	61-2990	25-5584
デイサービス りんごの里	880-0841	宮崎市吉村町西田甲647番地17	74-5015	74-5016
ツクイ宮崎 吉村	880-0841	宮崎市吉村町長田甲2344-1	35-2184	35-2185

【通所介護】

事業所名	郵便番号	住　所	電話番号	FAX番号
多機能リハビリステーション ケアふる	880-0841	宮崎市吉村町南田甲1051番地12	25-1136	25-1106
デイサービス いちごの里	880-0845	宮崎市新城町44番地	78-0015	78-0016
デイサービス ひとつば	880-0841	宮崎市吉村町今村甲4119番地1	20-2588	20-2612

【通所リハビリテーション】

事業所名	郵便番号	住　所	電話番号	FAX番号
ごとう整形外科	880-0835	宮崎市阿波岐原町坂元2011番地3	61-6161	61-6151
医療法人社団栄正 慈英病院	880-0853	宮崎市中西町160番地	23-5000	23-5886
医療法人尚成会 近間病院	880-0836	宮崎市山崎町965番地6	24-2418	24-2044

【短期入所生活介護】

事業所名	郵便番号	住　所	電話番号	FAX番号
特別養護老人ホーム 皇寿園	880-0835	宮崎市阿波岐原町前浜4276番地650	24-8518	24-8624
特別養護老人ホーム 長生園	880-0836	宮崎市山崎町浜川37番地	39-2560	39-2049
老人短期入所施設ミューズの星 新別府町	880-0834	宮崎市新別府町1955番地1	28-3988	28-3977
三愛園 短期入所施設	880-0834	宮崎市新別府町前浜1401番地271	23-5282	23-5334
養護老人ホーム 松の寮	880-0841	宮崎市吉村町沖ノ原甲1543番地	24-2758	24-2705
多機能リハビリステーション ケアふる	880-0841	宮崎市吉村町南田甲1051番地12	25-1136	25-1106
星空の都 みやざき	880-0841	宮崎市吉村町平塚甲1820番地	62-2700	62-2727

【福祉用具貸与・販売】

事業所名	郵便番号	住　所	電話番号	FAX番号
株式会社 カクイックスウィング宮崎営業所	880-0841	宮崎市吉村町久保田甲906-1	25-3456	25-3396

【地域密着型通所介護】

事業所名	郵便番号	住　所	電話番号	FAX番号
ミューズの星新別府町 デイサービスセンター	880-0834	宮崎市新別府町1955番地1	28-3988	28-3977
デイサービスセンター OLDWAYS	880-0841	宮崎市吉村町西田甲667番地32	89-5387	89-5388
デイサービス ひいらぎ	880-0852	宮崎市高洲町137番地7	78-2657	78-2658
デイサービス ひまわりの杜	880-0862	宮崎市潮見町50番地1	61-0320	61-0325

中央ブロック
中央東
中央西
小　戸
檍

北ブロック
東大宮
大　宮
住　吉
佐土原

西ブロック
大塚台
生目台
小松台
生　目
大　塚
大　淀
高　岡

南ブロック
赤　江
本　郷
木　花
青　島
田　野
清　武

国富町

綾　町

【地域密着型通所介護】

事業所名	郵便番号	住　所	電話番号	FAX番号
新城デイサービス	880-0845	宮崎市新城町23番3号 サンジェルマンⅡ1階	86-9077	86-9078
デイサービス 自由ヶ丘	880-0841	宮崎市吉村町井出ノ中甲793番地1	61-7818	23-0076
デイサービスセンター すけっと	880-0841	宮崎市吉村町引土甲553-3	41-6632	41-6633
三ツ星の家 曽師中	880-0841	宮崎市吉村町曽師中甲3115-1	71-4606	71-4677

【小規模多機能居宅介護】

事業所名	郵便番号	住　所	電話番号	FAX番号
小規模多機能型居宅介護センター美波 サテライト新別府	880-0834	宮崎市新別府町薗田152番地1	33-9578	33-9579
新栄ひばり	880-0831	宮崎市新栄町72番地4	35-1088	35-1055
小規模多機能型居宅介護 ほほえみの園ヒストリア前浜	880-0835	宮崎市阿波岐原町前浜4276番1261	41-6699	41-6698

【看護小規模多機能型居宅介護】

事業所名	郵便番号	住　所	電話番号	FAX番号
看護小規模多機能型居宅介護 サークルパワー	880-0834	宮崎市新別府町前浜1401番地267	31-1415	31-1416

【社会福祉協議会】

事業所名	郵便番号	住　所	電話番号	FAX番号
檍地区社会福祉協議会	880-0841	宮崎市吉村町江田原甲265番地1 檍地域事務所内	20-2147	20-2147

【グループホーム】

事業所名	郵便番号	住　所	電話番号	FAX番号
グループホーム 福寿園	880-0836	宮崎市山崎町佐牟田1409-2	65-7065	65-7066
グループホーム クローバー	880-0834	宮崎市新別府町前浜1401番地259	35-3825	35-3820
グループホーム クローバー２番館	880-0834	宮崎市新別府町前浜1401番地288	86-8888	86-8881
グループホーム 自由ヶ丘	880-0841	宮崎市吉村町井出ノ中甲793番地1	61-8327	23-0076
グループホーム ひまわりの杜	880-0862	宮崎市潮見町50番地1	61-0170	61-0325
グループホーム あおぞら	880-0835	宮崎市阿波岐原町坂元1928-1	41-8717	41-8718

【特定施設入居者生活介護】

事業所名	郵便番号	住　所	電話番号	FAX番号
養護老人ホーム 明星園	880-0835	宮崎市阿波岐原町前浜4276番地227	23-2567	24-8624

【特定施設入居者生活介護】

事業所名	郵便番号	住　所	電話番号	FAX番号
クローバー 一ツ葉	880-0834	宮崎市新別府町前浜1401-319	26-1700	26-1782
社会福祉法人カリタスの園 養護老人ホーム松の寮	880-0841	宮崎市吉村町沖ノ原甲1543番地	24-2758	24-2705
介護付有料老人ホーム ソフトタウン高洲	880-0852	宮崎市高洲町235番地3	27-8113	27-8118

【住宅型有料老人ホーム】

事業所名	郵便番号	住　所	電話番号	FAX番号
クローバー 一ツ葉	880-0834	宮崎市新別府町前浜1401番地319	26-1700	26-1782
ほほえみの街	880-0841	宮崎市吉村町浮之城甲20番地1	25-5575	25-5584
ほほえみの街 別館	880-0841	宮崎市吉村町浮之城甲16番地1	25-5575	25-5584
ルミナス江田原	880-0841	宮崎市吉村町江田原甲177番地1	55-0321	55-0322
ケアホーム ひいらぎ	880-0852	宮崎市高洲町137番地7	78-2657	78-2658
ひまわりの杜	880-0845	宮崎市新城町27番地	26-1512	26-1512
いちごの里 柳丸	880-0845	宮崎市新城町44番地	78-0015	78-0016
ほほのき(1号館)	880-0872	宮崎市永楽町154番地	65-5533	65-5532
ほほのき(2号館)				
ケアホーム えいらく	880-0872	宮崎市永楽町104-3	83-0123	83-0122
りんごの里	880-0841	宮崎市吉村町西田甲647番地17	74-5015	74-5016
宅老所 あいか	880-0841	宮崎市吉村町長田甲2334番地6	65-3811	
福の樹	880-0862	宮崎市潮見町10番地	83-0355	83-0356
ナーシングホーム 愛Life Calm	880-0833	宮崎市昭栄町95番地1	41-8807	41-8808
喜楽利やまさき	880-0836	宮崎市山崎町四郎房928番地2	86-9556	86-9557

【介護付き有料老人ホーム】

事業所名	郵便番号	住　所	電話番号	FAX番号
ソフトタウン高洲	880-0852	宮崎市高洲町235番地3	27-8113	27-8118
クローバー 一ツ葉	880-0834	宮崎市新別府町前浜1401番地319	26-1700	26-1782

【介護老人福祉施設（特別養護老人ホーム）】

事業所名	郵便番号	住　所	電話番号	FAX番号
特別養護老人ホーム 皇寿園	880-0835	宮崎市阿波岐原町前浜4276番地650	24-8518	24-8624
特別養護老人ホーム 長生園	880-0836	宮崎市山崎町37	39-2560	39-2049

中央ブロック
中央東
中央西
小　戸
檍

北ブロック
東大宮
大　宮
住　吉
北
佐土原

西ブロック
大塚台
生目台
小松台
生　目
大　塚
大　淀
高　岡

南ブロック
赤　江
本　郷
木　花
青　島
田　野
清　武

国富町

綾　町

【介護老人福祉施設（特別養護老人ホーム）】

事業所名	郵便番号	住　所	電話番号	FAX番号
特別養護老人ホーム 長生園(ユニット型)	880-0836	宮崎市山崎町浜川37番地	39-2560	39-2049
特別養護老人ホーム 三愛園	880-0834	宮崎市新別府町前浜1401番地271	23-5282	23-5334
星空の都みやざき	880-0841	宮崎市吉村町平塚甲1820番地	62-2700	62-2727

【養護老人ホーム】

事業所名	郵便番号	住　所	電話番号	FAX番号
明星園	880-0835	宮崎市阿波岐原町前浜4276-227	23-2567	24-8624
カリタスの園 松の寮	880-0841	宮崎市吉村町沖ノ原甲1543	24-2758	24-2705

【生活支援ハウス】

事業所名	郵便番号	住　所	電話番号	FAX番号
生活支援ハウス 星空の都みやざき	880-0841	宮崎市吉村町平塚甲1870	62-2400	62-2785

障がい事業所

【居宅介護 重度訪問介護】

事業所名	郵便番号	住　所	電話番号	FAX番号
社会福祉法人巴会 ケアセンターこんぱす	880-0836	宮崎市山崎町上ノ原1060番地1	83-3959	83-3958
訪問介護ステーション Soin	880-0853	宮崎市中西町42番地 ステラコート2A	62-0084	62-0383
社会福祉法人グリーンコープ ふくしサービスセンターぽれぽれ	880-0841	宮崎市吉村町江田原甲218-23	41-5800	41-5801
ニチイケアセンター 宮崎東	880-0845	宮崎市新城町24番地1 アーバンコート1番館A号	60-0520	22-7585
アネスト訪問介護サービス	880-0864	宮崎市吾妻町158番地 チサンマンション702	48-6821	48-6822
ケアサポート ぷろっぷ	880-0834	宮崎市新別府町城元211-5 ニューライフ新別府105	41-5741	41-5740
ヘルパーステーション ソフィア	880-0871	宮崎市大王町59番地 クリオ90 101号	070-7611-7337	69-6146
ヘルパーステーション あさひ	880-0853	宮崎市中西町204番地4	74-5313	74-5315
重度訪問介護事業所 active	880-0872	宮崎市永楽町126番地 レーベンハイム202号	72-5990	72-5991
訪問介護事業所 みゆ	880-0841	宮崎市吉村町平塚甲1881番地14	72-5640	72-5643
ヘルパーオフィス 音奏	880-0835	宮崎市阿波岐原町前浜4276番地822	65-9702	65-9703

【同行援護】

事業所名	郵便番号	住　所	電話番号	FAX番号
訪問介護ステーション Soin	880-0853	宮崎市中西町42番地 ステラコート2A	62-0084	62-0383

中央ブロック
中央東
中央西
小　戸
檍

北ブロック
東大宮
大　宮
住　吉
北
佐土原

西ブロック
大塚台
生目台
小松台
生　目
大　塚
大　淀
高　岡

南ブロック
赤　江
本　郷
木　花
青　島
田　野
清　武

国富町

綾　町

【同行援護】

事業所名	郵便番号	住　所	電話番号	FAX番号
社会福祉法人巴会 ケアセンターこんぱす	880-0836	宮崎市山崎町上ノ原1060番地1	83-3959	83-3958
ケアサポート ぷろっぷ	880-0834	宮崎市新別府町城元211-5 ニューライフ新別府105	41-5741	41-5740
ヘルパーステーション あさひ	880-0853	宮崎市中西町204番地4	74-5313	74-5315
ヘルパーオフィス 音奏	880-0835	宮崎市阿波岐原町前浜4276番地822	65-9702	65-9703

【行動援護】

事業所名	郵便番号	住　所	電話番号	FAX番号
ヘルパーオフィス 音奏	880-0835	宮崎市阿波岐原町前浜4276番地822	65-9702	65-9703

【福祉型短期入所】

事業所名	郵便番号	住　所	電話番号	FAX番号
障がい者支援施設 あすなろの里	880-0836	宮崎市山崎町浜川6番地	39-7692	39-5778
グループホーム オレンジ	880-0853	宮崎市中西町28番地4	69-4501	69-2601

【生活介護】

事業所名	郵便番号	住　所	電話番号	FAX番号
障がい者支援施設 あすなろの里	880-0836	宮崎市山崎町浜川6番地	39-7692	39-5778
阿波岐原通所センター	880-0836	宮崎市山崎町浜川22番地	39-2540	37-0076
宮崎市総合発達支援センター 指定生活介護事業所 宙	880-0834	宮崎市新別府町久保田657番地4	21-1504	21-1693

【施設入所支援】

事業所名	郵便番号	住　所	電話番号	FAX番号
障がい者支援施設 あすなろの里	880-0836	宮崎市山崎町浜川6番地	39-7692	39-5778

【自立訓練（生活訓練）】

事業所名	郵便番号	住　所	電話番号	FAX番号
Stanza	880-0856	宮崎市日ノ出町62番地	89-5331	89-5332

【就労移行支援】

事業所名	郵便番号	住　所	電話番号	FAX番号
Stanza	880-0856	宮崎市日ノ出町62番地	89-5331	89-5332
就労移行支援事業所 TUNAGARI	880-0862	宮崎市潮見町177番地2	080-1779-5378	61-8024

【就労継続支援Ａ型】

事業所名	郵便番号	住　所	電話番号	FAX番号
ハッピーもも	880-0841	宮崎市吉村町北原甲1435-11	25-0234	25-0234
Be happiness 宮崎	880-0874	宮崎市昭和町197番地2 1F	74-5355	74-5359

【就労継続支援Ｂ型】

事業所名	郵便番号	住　所	電話番号	FAX番号
障がい福祉サービス事業所 あすなろの里	880-0836	宮崎市山崎町浜川6番地	39-7692	39-5778
工房はづき	880-0834	宮崎市新別府町麓518番地1	71-2673	71-0072
指定就労継続支援B型事業所 椿の会	880-0852	宮崎市高洲町22番地5	88-3069	88-3069
きんこんかん	880-0833	宮崎市昭栄町155番地	74-6262	74-6261

【就労定着支援】

事業所名	郵便番号	住　所	電話番号	FAX番号
Stanza	880-0856	宮崎市日ノ出町62番地	89-5331	89-5332
Be happiness 宮崎	880-0874	宮崎市昭和町197番地2 1F	74-5355	74-5359

【自立生活援助】

事業所名	郵便番号	住　所	電話番号	FAX番号
相談サポートひむか宮崎	880-0841	宮崎市吉村町寺ノ下甲2290 コスタ吉村101号室	72-8282	72-8283

【共同生活援助(グループホーム)】

事業所名	郵便番号	住　所	電話番号	FAX番号
もみのき苑	880-0841	宮崎市吉村町大町甲1931番地	24-5678	22-1571
グループホーム グリーンハート	880-0841	宮崎市吉村町江田原甲307番地6	38-5002	38-5002
イクオリティ高洲	880-0852	宮崎市高洲町268番地53	38-2010	32-2941
イクオリティ高洲(サテライト)	880-0852	宮崎市高洲町174番地3 福富アパート202号	38-2010	32-2941

【共同生活援助(グループホーム)】

事業所名	郵便番号	住　所	電話番号	FAX番号
イクオリティ中西	880-0853	宮崎市中西町29番地4	66-0150	32-2941
グループホーム RIVER新別府	880-0834	宮崎市新別府町江田原甲97番地12 101コーポ新別府	89-2151	89-2152
グループホーム オレンジ	880-0853	宮崎市中西町28番地4	69-4501	69-2601
指定共同生活援助 ハーベスタ	880-0862	宮崎市潮見町146番地3 Will潮見	88-1556	88-1557
グループホーム なかにし	880-0853	宮崎市中西町140番地8	31-8312	69-4963

【児童発達支援(医療型児童発達支援)】

事業所名	郵便番号	住　所	電話番号	FAX番号
わかば園	880-0836	宮崎市山崎町浜川14番地	39-5830	39-5802
児童発達支援センター すぴか	880-0834	宮崎市新別府町久保田657番地4	21-1551	21-1693
音のはぴねす宮崎	880-0841	宮崎市吉村町浮之城甲11番地1 Ko Olina Ukinojo1-A	64-9007	64-9009

【放課後等デイサービス】

事業所名	郵便番号	住　所	電話番号	FAX番号
スマイルシード潮見町	880-0862	宮崎市潮見町20番地3 Ko Olina Shiomi1階	31-7099	71-1631
放課後等デイサービス Happiness Life	880-0874	宮崎市昭和町82番地1 クアルタ・カーサ2階	26-2601	26-2602
音のはぴねす宮崎	880-0841	宮崎市吉村町浮之城甲11番地1 Ko Olina Ukinojo1-A	64-9007	64-9009
音のはぴねす うみ	880-0835	宮崎市阿波岐原町坊ノ下2728番地1	77-7088	77-7089

【保育所等訪問支援】

事業所名	郵便番号	住　所	電話番号	FAX番号
児童発達支援センター すぴか	880-0834	宮崎市新別府町久保田657番地4	21-1551	21-1693
わかば園	880-0836	宮崎市山崎町浜川14番地	39-5830	39-5802
スマイルシード 潮見町	880-0862	宮崎市潮見町20番地3 Ko Olina Shiomi 1階	31-7099	71-1631

【外出介護】

事業所名	郵便番号	住　所	電話番号	FAX番号
社会福祉法人巴会 ケアセンターこんぱす	880-0836	宮崎市山崎町上ノ原1060番地1	83-3959	83-3958
訪問介護ステーション Soin	880-0853	宮崎市中西町42番地ステラコート2A	62-0084	62-0383
ケアサポート ぷろっぷ	880-0834	宮崎市新別府町城元211-5 ニューライフ新別府105	41-5741	41-5740

【外出介護】

事業所名	郵便番号	住　所	電話番号	FAX番号
訪問介護事業所 みゆ	880-0841	宮崎市吉村町平塚甲1881番地14	72-5640	72-5643
ヘルパーオフィス 音奏	880-0835	宮崎市阿波岐原町前浜4276番地822	65-9702	65-9703

【日中一時支援】

事業所名	郵便番号	住　所	電話番号	FAX番号
障がい者支援施設 あすなろの里	880-0836	宮崎市山崎町浜川6番地	39-7692	39-5778
阿波岐原通所センター	880-0836	宮崎市山崎町浜川22番地	39-2540	37-0076
まごころ園	880-0841	宮崎市吉村町井手ノ中甲785番地3	31-1455	41-4500

【訪問入浴サービス】

事業所名	郵便番号	住　所	電話番号	FAX番号
株式会社 サン・ルーム宮崎営業所	880-0835	宮崎市阿波岐原町前浜4276-74	26-0105	26-0119
介護サービス さち	880-0841	宮崎市吉村町江田原甲314-10 コーポ岩切102号室	89-3483	89-3484

【一般相談支援】

事業所名	郵便番号	住　所	電話番号	FAX番号
そうだんサポートセンター おおぞら	880-0834	宮崎市新別府町久保田657-4	21-1975	21-1545
巴会 相談支援事業所	880-0836	宮崎市山崎町浜川14番地	39-5911	39-5802
相談サポート きんこんかん	880-0833	宮崎市昭栄町155番地	74-6262	83-0798
相談サポート てらす	880-0853	宮崎市中西町165番地1	78-5030	78-2352
相談サポートひむか宮崎	880-0841	宮崎市吉村町寺ノ下甲2290 コスタ吉村101号室	72-8282	72-8283

【特定相談支援】

事業所名	郵便番号	住　所	電話番号	FAX番号
そうだんサポートセンター おおぞら	880-0834	宮崎市新別府町久保田657-4	21-1975	21-1545
巴会 相談支援事業所	880-0836	宮崎市山崎町浜川14番地	39-5911	39-5802
相談サポート きんこんかん	880-0833	宮崎市昭栄町155番地	74-6262	83-0798
相談サポート てらす	880-0853	宮崎市中西町165番地1	78-5030	78-2352
相談さぽーとグリーン	880-0833	宮崎市昭栄町144番地 パピーマンション202号	41-9780	41-9841
相談支援事業所 J’s Room	880-0834	宮崎市新別府町江田原74番地4	20-8584	20-8584

【特定相談支援】

事業所名	郵便番号	住　所	電話番号	FAX番号
office クラージュ	880-0841	宮崎市吉村町江田原甲215番地13 アーバンコーポレーション101	74-6255	74-6255
みんなの相談室	880-0862	宮崎市潮見町20番地3 Ko Olina Shiomi 1階	33-9259	33-9429
宮崎市そうだんサポートセンター すぴか	880-0834	宮崎市新別府町久保田657番地4	21-1975	21-1545
相談サポートひむか宮崎	880-0841	宮崎市吉村町寺ノ下甲2290 コスタ吉村101号室	72-8282	72-8283

【障がい児相談支援】

事業所名	郵便番号	住　所	電話番号	FAX番号
そうだんサポートセンター おおぞら	880-0834	宮崎市新別府町久保田657-4	21-1975	21-1545
巴会 相談支援事業所	880-0836	宮崎市山崎町浜川14番地	39-5911	39-5802
宮崎市そうだんサポートセンター すぴか	880-0834	宮崎市新別府町久保田657番地4	21-1975	21-1545
相談サポート きんこんかん	880-0833	宮崎市昭栄町155番地	74-6262	83-0798
相談サポート てらす	880-0853	宮崎市中西町165番地1	78-5030	78-2352
相談さぽーとグリーン	880-0833	宮崎市昭栄町144番地 パピーマンション202号	41-9780	41-9841
相談支援事業所 J’s Room	880-0834	宮崎市新別府町江田原74番地4	20-8584	20-8584
office クラージュ	880-0841	宮崎市吉村町江田原甲215番地13 アーバンコーポレーション101	74-6255	74-6255
みんなの相談室	880-0862	宮崎市潮見町20番地3 Ko Olina Shiomi 1階	33-9259	33-9429
相談サポートひむか宮崎	880-0841	宮崎市吉村町寺ノ下甲2290 コスタ吉村101号室	72-8282	72-8283

北ブロック

5 東大宮地域

【在宅医療実施施設】

事業所名	郵便番号	住　所	電話番号	FAX番号
すずき内科クリニック	880-0824	宮崎市大島町東ノ前1143番地3	26-1513	26-1514
野崎東病院	880-0837	宮崎市村角町高尊2105番地	28-8555	28-8560
宮崎生協病院	880-0824	宮崎市大島町天神前1171番地	24-6877	29-4839

【訪問歯科】

事業所名	郵便番号	住　所	電話番号	FAX番号
ねい歯科医院	880-0824	宮崎市大島町原ノ前1445-35	29-7169	29-7164

【訪問薬局】

事業所名	郵便番号	住　所	電話番号	FAX番号
そうごう薬局 村角店	郵便番号	宮崎市村角町北田133-2	35-8831	35-8832
なごみ薬局 大島店	880-0824	宮崎市大島町西田2137-7	65-6675	65-6689
ふるさと薬局	880-0824	宮崎市大島町国草159-3	62-2377	62-2366
トロン薬局 花ヶ島	880-0057	宮崎市桜町4-16	65-6262	65-6261
トロン薬局 村角	880-0837	宮崎市村角町折口355-5	72-5170	72-5171
ゆう薬局	880-0837	宮崎市村角町前畑453-1	31-0480	24-6301
二葉薬局 大島	880-0824	宮崎市大島町原ノ前1445-223	67-5127	67-5128
和心薬局 大島店	880-0824	宮崎市大島町西田2158-1	41-4124	41-4142
ひまわり薬局 生協病院前店	880-0824	宮崎市大島町天神前1172番地	83-2262	83-2372

【訪問看護ステーション】

事業所名	郵便番号	住　所	電話番号	FAX番号
訪問看護ステーション のびやか	880-0837	宮崎市村角町北田134-6	62-0811	62-0812
訪問看護事業所 aika	880-0824	宮崎市大島町馬場尻1898-1	34-9420	34-9421
訪問看護ステーション めぐり	880-0824	宮崎市大島町本村205-1	77-8017	77-8018

【地域包括支援センター】

事業所名	郵便番号	住　所	電話番号	FAX番号
東大宮地区地域包括支援センター	880-0824	宮崎市大島町本村202番地2	22-0808	22-0803

【居宅介護支援事業所】

事業所名	郵便番号	住　所	電話番号	FAX番号
宮崎生協病院	880-0824	宮崎市大島町天神前1171番地	24-6545	29-4839
シルバーケア野崎 居宅介護支援事業所	880-0837	宮崎市村角町北田134番地6	27-1165	27-1325
ケアプランセンター 快	880-0825	宮崎市東大宮3丁目3-12	55-0236	55-0237
未来予想図プランニング	880-0824	宮崎市大島町山田ヶ窪1926-1	71-2411	71-2412
居宅介護支援事業所 じゅじゅ	880-0826	宮崎市波島1丁目1-4	77-8433	77-8434

【訪問介護】

事業所名	郵便番号	住　所	電話番号	FAX番号
訪問介護事業所 こもれび.	880-0824	宮崎市大島町前田338番地１	22-8833	22-8843

中央ブロック
中央東
中央西
小　戸
檍

北ブロック
東大宮
大　宮
住　吉
北
佐土原

西ブロック
大塚台
生目台
小松台
生　目
大　塚
大　淀
高　岡

南ブロック
赤　江
本　郷
木　花
青　島
田　野
清　武

国富町

綾　町

【訪問介護】

事業所名	郵便番号	住　所	電話番号	FAX番号
さくら・介護ステーション 宮崎中央	880-0826	宮崎市波島2丁目11-8	61-0388	61-0389
この気なんの気 大島センター	880-0824	宮崎市大島町北ノ原1017番地	72-3601	72-3602
訪問介護ステーション なみしま	880-0826	宮崎市波島1丁目41-48	38-5008	65-6333
訪問介護事業所 TUKI	880-0824	宮崎市大島町馬場尻1898番地1	34-9422	34-9426
訪問介護事業所 シルバーケア野崎	880-0837	宮崎市村角町高尊2105番地	28-6555	28-6580
訪問介護ステーション とわ	880-0826	宮崎市波島1丁目1-4	77-8433	77-8434

【通所介護】

事業所名	郵便番号	住　所	電話番号	FAX番号
昭和村大島館	880-0824	宮崎市大島町平原953-3	29-1508	35-3830
通所介護 なみしま	880-0826	宮崎市波島1丁目41-48	38-5008	25-9772
ライブリーサロン 波島	880-0826	宮崎市波島1丁目1-69	55-0380	55-0381
ルミエールサロン 波島	880-0826	宮崎市波島1丁目1-69	55-0380	55-0381

【通所リハビリテーション】

事業所名	郵便番号	住　所	電話番号	FAX番号
介護老人保健施設 シルバーケア野崎	880-0837	宮崎市村角町高尊2105番地	28-6555	28-6580

【短期入所療養介護】

事業所名	郵便番号	住　所	電話番号	FAX番号
介護老人保健施設 シルバーケア野崎	880-0837	宮崎市村角町高尊2105番地	28-6555	28-6580

【地域密着型通所介護】

事業所名	郵便番号	住　所	電話番号	FAX番号
デイサービス未来図 東大宮店	880-0824	宮崎市大島町前田323-7	71-2411	71-2412
デイサービス 雁ヶ音	880-0825	宮崎市東大宮4丁目20番15号	61-8525	61-8526
デイサービス未来図 神宮店	880-0824	宮崎市大島町山田ヶ窪1926-1	88-3486	88-3487
リハスタジオ IchiRin	880-0057	宮崎市桜町13-18	24-0015	24-0016

【小規模多機能居宅介護】

事業所名	郵便番号	住　所	電話番号	FAX番号
東大宮ひばり	880-0824	宮崎市大島町国草136番地6	22-4060	22-5770
小規模多機能型居宅介護センター美波 東大宮	880-0824	宮崎市大島町国草132番地	25-1710	69-2834

【社会福祉協議会】

事業所名	郵便番号	住　所	電話番号	FAX番号
東大宮地区社会福祉協議会	880-0837	宮崎市村角町島ノ前1346-1 東大宮地区コミュニティセンター内	62-2440	62-2440

【グループホーム】

事業所名	郵便番号	住　所	電話番号	FAX番号
グループホーム あおき園	880-0824	宮崎市大島町南窪807番地	61-5558	61-5559
グループホーム こころ音	880-0824	宮崎市大島町野田2074番地1	28-0900	28-0908
グループホーム 思い出つむぎ	880-0825	宮崎市東大宮4丁目20-3	31-5008	31-5011
グループホーム 雁ヶ音	880-0825	宮崎市東大宮4丁目20番15号	61-8525	61-8526

【住宅型有料老人ホーム】

事業所名	郵便番号	住　所	電話番号	FAX番号
シルバーホーム こもれび.	880-0824	宮崎市大島町前田338-1	22-8833	22-8843
この気なんの気 大島センター	880-0824	宮崎市大島町北ノ原1017番地	72-3601	72-3602
高齢者共同住宅 みんなの家	880-0824	宮崎市大島町国草142番地2	75-0701	38-7700
いちごの里 桜町	880-0057	宮崎市桜町13-18	24-0015	24-0016
宅老所 こんろんか	880-0826	宮崎市波島1丁目41-48	38-5008	25-9772
ＡＨＶＥＮ	880-0824	宮崎市大島町笹原1999番地	28-5660	28-5661

【介護老人保健施設（老人保健施設）】

事業所名	郵便番号	住　所	電話番号	FAX番号
介護老人保健施設 シルバーケア野崎	880-0837	宮崎市村角町高尊2105番地	28-6555	28-6580

【サービス付き高齢者向け住宅】

事業所名	郵便番号	住　所	電話番号	FAX番号
有料老人ホーム なみしま	880-0826	宮崎市波島1丁目41-48	38-5008	25-9772

障がい事業所

【居宅介護 重度訪問介護】

事業所名	郵便番号	住　所	電話番号	FAX番号
さくら・介護ステーション宮崎中央	880-0826	宮崎市波島町2丁目11-8	61-0388	61-0389
訪問介護事業所 TUKI	880-0824	宮崎市大島町馬場尻1898番地1	34-9422	34-9426
りんどう訪問看護サービス	880-0824	宮崎市大島町南窪822番地	69-0057	

【同行援護】

事業所名	郵便番号	住　所	電話番号	FAX番号
さくら・介護ステーション宮崎中央	880-0826	宮崎市波島町2丁目11-8	61-0388	61-0389
りんどう訪問看護サービス	880-0824	宮崎市大島町南窪822番地	69-0057	

【福祉型短期入所】

事業所名	郵便番号	住　所	電話番号	FAX番号
障がい福祉サービス事業所 みずいろ	880-0824	宮崎市大島町西田2134番地6	71-3137	71-3138

【生活介護】

事業所名	郵便番号	住　所	電話番号	FAX番号
障害福祉サービス事業所 向陽園	880-0824	宮崎市大島町北ノ原1030番地3	25-5035	25-5139
大島身体障害者授産所	880-0824	宮崎市大島町北ノ原1029番地	25-3668	25-3649

【施設入所支援】

事業所名	郵便番号	住　所	電話番号	FAX番号
大島身体障害者授産所	880-0824	宮崎市大島町北ノ原1029番地	25-3668	25-3649

【自立訓練（機能訓練）】

事業所名	郵便番号	住　所	電話番号	FAX番号
デイサービス未来図 神宮店	880-0824	宮崎市大島町山田ヶ窪1926-1	88-3486	88-3487
デイサービス未来図 東大宮店	880-0824	宮崎市大島町前田323-7	71-2411	71-2412

【自立訓練（生活訓練）】

事業所名	郵便番号	住　所	電話番号	FAX番号
キャリアアシスト宮崎	880-0824	宮崎市大島町北ノ原1030番地5	22-9121	22-9122

【就労移行支援】

事業所名	郵便番号	住　所	電話番号	FAX番号
樹樹	880-0837	宮崎市村角町六反田381番地2	75-0707	75-0888
キャリアアシスト宮崎	880-0824	宮崎市大島町北ノ原1030番地5	22-9121	22-9122
就労移行支援事業所 さきがけ	880-0837	宮崎市村角町灰作1408番地7	22-3456	22-3456

【就労継続支援Ａ型】

事業所名	郵便番号	住　所	電話番号	FAX番号
カラダノ ほぐしや	880-0837	宮崎市村角町灰作1408番地7	22-3456	22-3456
穂っと穂っと	880-0837	宮崎市村角町六反田346番地1	65-9033	65-9030

【就労継続支援Ｂ型】

事業所名	郵便番号	住　所	電話番号	FAX番号
障害福祉サービス事業所 向陽園	880-0824	宮崎市大島町北ノ原1030番地3	25-5035	25-5139
穂っと穂っと	880-0837	宮崎市村角町六反田346番地1	65-9033	65-9030
大島身体障害者授産所	880-0824	宮崎市大島町北ノ原1029番地	25-3668	25-3649
大島身体障害者通所授産所	880-0824	宮崎市大島町北ノ原1029番地	25-3668	25-3649
カラダノ ほぐしや	880-0837	宮崎市村角町灰作1408番地7	22-3456	22-3456

【就労定着支援】

事業所名	郵便番号	住　所	電話番号	FAX番号
キャリアアシスト宮崎	880-0824	宮崎市大島町北ノ原1030番地5	22-9121	22-9122

【共同生活援助（グループホーム）】

事業所名	郵便番号	住　所	電話番号	FAX番号
障害福祉サービス事業所 向陽園	880-0824	宮崎市大島町北ノ原1030番地3	25-5035	25-5139
グループホーム ありあ大島	880-0824	宮崎市大島町笹原2000番地6	78-0023	78-2322

【児童発達支援（医療型児童発達支援）】

事業所名	郵便番号	住　所	電話番号	FAX番号
しんがくどう宮崎	880-0824	宮崎市大島町立野1477番地1	89-3100	60-2886
みやざきチャイルドセンター	880-0824	宮崎市大島町原ノ前1445番地225	56-3344	56-3345

【放課後等デイサービス】

事業所名	郵便番号	住　所	電話番号	FAX番号
しんがくどう宮崎	880-0824	宮崎市大島町立野1477番地1	89-3100	60-2886
放課後等デイサービス いっぽ	880-0824	宮崎市大島町南窪850-3	88-3623	88-3623
放課後等デイサービス いっぽでぃぐUPクラス	880-0824	宮崎市大島町国草145番地	88-3623	88-3623

【保育所等訪問支援】

事業所名	郵便番号	住　所	電話番号	FAX番号
しんがくどう宮崎	880-0824	宮崎市大島町立野1477番地1	89-3100	60-2886
みやざきチャイルドセンター	880-0824	宮崎市大島町原ノ前1445番地225	56-3344	56-3345

【外出介護】

事業所名	郵便番号	住　所	電話番号	FAX番号
さくら・介護ステーション宮崎中央	880-0826	宮崎市波島町2丁目11-8	61-0388	61-0389
訪問介護事業所 TUKI	880-0824	宮崎市大島町馬場尻1898番地1	34-9422	34-9426
りんどう訪問看護サービス	880-0824	宮崎市大島町南窪822番地	69-0057	

【日中一時支援】

事業所名	郵便番号	住　所	電話番号	FAX番号
日中一時支援 ふぁみりあ	880-0824	宮崎市大島町南窪850-3	88-3623	88-3623
みずいろ	880-0824	宮崎市大島町西田2134番地6	71-3137	71-3138
日中一時 たんぽぽ	880-0824	宮崎市大島町馬場尻1893番地2	090-4486-7753	
みやざきチャイルドセンター 預かり支援ルーム	880-0824	宮崎市大島町原ノ前1445番地225	56-3344	56-3345

【特定相談支援】

事業所名	郵便番号	住　所	電話番号	FAX番号
さくら・相談支援事業所	880-0826	宮崎市波島町2丁目11-8	71-3284	71-3285

【障がい児相談支援】

事業所名	郵便番号	住　所	電話番号	FAX番号
さくら・相談支援事業所	880-0826	宮崎市波島町2丁目11-8	71-3284	71-3285

6 大宮地域

【在宅医療実施施設】

事業所名	郵便番号	住　所	電話番号	FAX番号
あおやま訪問・救急クリニック	880-0041	宮崎市池内町榎迫523-25	050-5530-4013	050-3730-5195
いしかわ内科	880-0033	宮崎市神宮西1丁目49番地1	32-2234	32-1795
楠元内科胃腸科医院	880-0047	宮崎市平和が丘西町1-1	23-6623	23-5801
神宮医院	880-0053	宮崎市神宮2丁目2番地79号	25-1993	25-1996
はながしま診療所	880-0036	宮崎市花ヶ島町入道2196	82-6100	31-0588
横田内科	880-0036	宮崎市花ヶ島町小無田642-1	30-2566	30-2567

【訪問歯科】

事業所名	郵便番号	住　所	電話番号	FAX番号
大浦歯科	880-0041	宮崎市池内町城代800-2	39-1182	39-1182
加藤歯科医院	880-0056	宮崎市神宮東2-1-8	29-0200	29-7592
ホワイト歯科矯正歯科	880-0033	宮崎市神宮西2-278 ナチュラルタウン1F	25-1028	25-1028
西山歯科医院(神宮)	880-0033	宮崎市神宮西2-183	22-2750	22-2780
野村歯科医院	880-0053	宮崎市神宮1丁目45-2	28-3483	20-6626
弓場歯科医院	880-0036	宮崎市花ヶ島町赤江町1366-2	25-7888	25-7889

【訪問薬局】

事業所名	郵便番号	住　所	電話番号	FAX番号
ひむか薬局 神宮店	880-0033	宮崎市神宮西1丁目39-2	31-7174	31-7182
神宮薬局	880-0056	宮崎市神宮東2丁目13-26	60-2880	60-2881
タカフジ薬局	880-0035	宮崎市下北方町目後899	28-1256	28-1472
ミント薬局	880-0036	宮崎市花ヶ島町小無田642-4	64-8001	64-8002
神宮西町薬局	880-0033	宮崎市神宮西2丁目77	35-1778	35-0068
そうごう薬局 池内店	880-0041	宮崎市池内町数太木1763-1	39-6071	39-6072
東洋堂薬局	880-0035	宮崎市下北方町常磐元1010	28-3412	28-3415
日本調剤 池内薬局	880-0041	宮崎市池内町数太木1765	62-5581	62-5601
平和堂薬局	880-0046	宮崎市平和が丘北町13-2	26-1177	29-6340

【訪問看護ステーション】

事業所名	郵便番号	住　所	電話番号	FAX番号
ニチイケアセンター神宮 訪問看護ステーション	880-0033	宮崎市神宮西2丁目138番地	35-7161	35-7162
訪問看護ステーション らふたーらいふ	880-0056	宮崎市神宮東2丁目3番55号 河﨑ビル203	35-7410	35-7411
古賀訪問看護ステーション あおぞら	880-0041	宮崎市池内町数太木1763番地3	39-8127	39-9160
訪問看護ステーション オハナ	880-0035	宮崎市下北方町塚原5774番地1	77-8803	77-8804
ＯＵＲ 訪問看護ステーション	880-0036	宮崎市花ヶ島町南赤江町2096番地1	77-8266	77-8267
のぞみステーション	880-0033	宮崎市神宮西2丁目278番地1 ナチュラルタウンⅠ202号	41-8118	41-8119

【地域包括支援センター】

事業所名	郵便番号	住　所	電話番号	FAX番号
大宮地区地域包括支援センター	880-0056	宮崎市神宮東1丁目2番27号 宮崎市北部老人福祉センター内	61-1789	61-1795

【居宅介護支援事業所】

事業所名	郵便番号	住　所	電話番号	FAX番号
合同会社 ラパン	880-0036	宮崎市花ヶ島町観音免952番地6	77-5133	77-6157
古賀ケアプランセンター	880-0041	宮崎市池内町数太木1763-3	39-9150	39-9160
ケアプランセンター みなみ	880-0056	宮崎市神宮東3丁目2-41 101号	69-7703	66-0852

【訪問介護】

事業所名	郵便番号	住　所	電話番号	FAX番号
訪問介護ステーション オハナ	880-0035	宮崎市下北方町塚原5774番地1	77-8803	77-8804
合同会社 あおぞら介護・家政婦センター	880-0036	宮崎市花ヶ島町南赤江町2119番地	22-0700	22-0710
どこでもホームヘルプサービス	880-0036	宮崎市花ヶ島町入道2230番地4 イースヒルズ１Ｆ	26-1396	31-8366
ニチイケアセンター 神宮	880-0033	宮崎市神宮西2丁目138番地	35-7161	35-7162
訪問介護ステーション ほっとかん	880-0053	宮崎市神宮1丁目196番地1	32-0344	32-0344
ヘルパーオフィス 心笑	880-0053	宮崎市神宮1丁目16	65-6788	41-4301
訪問介護事業所 神宮の杜	880-0034	宮崎市矢の先町97番地 加賀アパート12号	090-8623-1007	26-2017
訪問介護 あいじょう	880-0056	宮崎市神宮東2丁目8-30 ノッティングヒルズ203号	090-6889-9484	050-1799-2784

【通所介護】

事業所名	郵便番号	住　所	電話番号	FAX番号
デイサービスセンター ビオラ	880-0035	宮崎市下北方町常盤元997番地1	82-7500	82-7300

【通所介護】

事業所名	郵便番号	住　所	電話番号	FAX番号
のんびりデイあうん 神宮	880-0053	宮崎市神宮1丁目16	71-0278	71-1105
ニチイケアセンター 神宮	880-0033	宮崎市神宮西2丁目138番地	35-7161	35-7162
ツクイ宮崎 矢の先	880-0034	宮崎市矢の先町20番地	60-6589	60-6590

【通所リハビリテーション】

事業所名	郵便番号	住　所	電話番号	FAX番号
いしかわ内科	880-0033	宮崎市神宮西1-49-1	32-2234	32-1795
介護老人保健施設 むつみ苑	880-0041	宮崎市池内町伊勢領1344番地	39-9200	39-9506
介護老人保健施設 春草苑	880-0041	宮崎市池内町数太木1749-1	39-8899	39-8978

【短期入所療養介護】

事業所名	郵便番号	住　所	電話番号	FAX番号
介護老人保健施設 むつみ苑	880-0041	宮崎市池内町伊勢領1344番地	39-9200	39-9506
介護老人保健施設 春草苑	880-0041	宮崎市池内町数太木1749-1	39-8899	39-8978

【小規模多機能居宅介護】

事業所名	郵便番号	住　所	電話番号	FAX番号
小規模多機能ホーム よかよか南方	880-0037	宮崎市南方町迫ノ山159番地	34-9880	34-9881

【定期巡回・随時対応型訪問介護看護】

事業所名	郵便番号	住　所	電話番号	FAX番号
りんくる	880-0053	宮崎市神宮2丁目1-30 2F	77-5410	77-5411

【社会福祉協議会】

事業所名	郵便番号	住　所	電話番号	FAX番号
大宮地区社会福祉協議会	880-0035	宮崎市下北方町下郷6101番地 大宮地域事務所内	29-3791	29-3791

【グループホーム】

事業所名	郵便番号	住　所	電話番号	FAX番号
グループホーム ソフトタウン神宮東	880-0056	宮崎市神宮東2丁目12番5号	78-0770	78-0771
むつみ苑グループホーム 平和が丘	880-0041	宮崎市池内町前吾田1096	30-2855	30-2855

中央ブロック
中央東
中央西
小　戸
檍

北ブロック
東大宮
大　宮
住　吉
北
佐土原

西ブロック
大塚台
生目台
小松台
生　目
大　塚
大　淀
高　岡

南ブロック
赤　江
本　郷
木　花
青　島
田　野
清　武

国富町

綾　町

【グループホーム】

事業所名	郵便番号	住　所	電話番号	FAX番号
むつみ苑グループホーム 池内の家	880-0041	宮崎市池内町前吾田1096番地	39-6623	39-6623
グループホーム オアシスケア宮崎神宮	880-0034	宮崎市矢の先町120	72-6005	72-6006

【住宅型有料老人ホーム】

事業所名	郵便番号	住　所	電話番号	FAX番号
神宮の杜	880-0034	宮崎市矢の先町78番地1	26-2020	26-2017
アンシャンテ平和の森	880-0047	宮崎市平和が丘西町34番地1	20-1109	20-7810
芳生平和が丘館	880-0047	宮崎市平和が丘西町24番1	71-1188	71-1190
ケアホーム 下北方	880-0035	宮崎市下北方町井手下北45番地1	29-4676	31-7320
介護支援ホーム ほっと館	880-0053	宮崎市神宮2丁目2番71号	29-2808	29-2808
平和の里ハート	880-0037	宮崎市南方町大迫222番地	77-5611	77-5612
ナーシングホーム 花のいえ	880-0035	宮崎市下北方町塚原5774番地1	77-8803	77-8804
ナーシングホーム 花のいえ２号館	880-0035	宮崎市下北方町塚原5771番地1	72-4227	72-4228
ナーシングホーム 花のいえ３号館	880-0035	宮崎市下北方町塚原5711番地1	73-9534	73-9538
ナーシングホーム 花のいえ４号館	880-0035	宮崎市下北方町塚原5701番地1	74-7574	73-9538
八二輪しもきたかた	880-0035	宮崎市下北方町高下6122番地	77-9521	77-9522

【介護付き有料老人ホーム】

事業所名	郵便番号	住　所	電話番号	FAX番号
神宮の杜	880-0034	宮崎市矢の先町78-1	26-2020	26-2017

【介護老人保健施設（老人保健施設）】

事業所名	郵便番号	住　所	電話番号	FAX番号
介護老人保健施設 むつみ苑	880-0041	宮崎市池内町伊勢領1344番地	39-9200	39-9506
介護老人保健施設 春草苑	880-0041	宮崎市池内町数太木1749-1	39-8899	39-8978

障がい事業所

【居宅介護 重度訪問介護】

事業所名	郵便番号	住　所	電話番号	FAX番号
どこでもホームヘルプサービス	880-0036	宮崎市花ヶ島町入道2230番地4 イースヒルズ１F	26-1396	31-8366
ニチイケアセンター 神宮	880-0033	宮崎市神宮西2丁目138番地	35-7161	35-7162

【居宅介護 重度訪問介護】

事業所名	郵便番号	住　所	電話番号	FAX番号
合同会社 あおぞら介護・家政婦センター	880-0036	宮崎市花ヶ島町南赤江町2119番地	22-0700	22-0710

【同行援護】

事業所名	郵便番号	住　所	電話番号	FAX番号
どこでもホームヘルプサービス	880-0036	宮崎市花ヶ島町入道2230番地4 イースヒルズ１F	26-1396	31-8366

【行動援護】

事業所名	郵便番号	住　所	電話番号	FAX番号
どこでもホームヘルプサービス	880-0036	宮崎市花ヶ島町入道2230番地4 イースヒルズ１F	26-1396	31-8366

【福祉型短期入所】

事業所名	郵便番号	住　所	電話番号	FAX番号
障がい福祉サービス事業所 轍	880-0035	宮崎市下北方町横小路5928番地41	090-1088-0665	60-1460
グループホーム あかり	880-0035	宮崎市下北方町下郷5973番地2	080-3909-3959	48-7227

【医療型短期入所】

事業所名	郵便番号	住　所	電話番号	FAX番号
はながしま診療所	880-0036	宮崎市花ヶ島町入道2196	82-6100	31-0588

【生活介護】

事業所名	郵便番号	住　所	電話番号	FAX番号
障がい福祉サービス事業所 はながしま	880-0036	宮崎市花ヶ島町入道2196	82-6100	31-0588

【自立訓練（生活訓練）】

事業所名	郵便番号	住　所	電話番号	FAX番号
おうちカフェだんだん	880-0036	宮崎市花ヶ島町三反田698番地2	89-3006	89-3006
指定自立訓練事業所 ボンズ・リスタ	880-0053	宮崎市神宮1丁目46番地46 1F	72-3665	72-3666
ディーキャリア宮崎オフィス	880-0035	宮崎市下北方町常盤元1015番地4	41-5542	41-5543

【就労移行支援】

事業所名	郵便番号	住　所	電話番号	FAX番号
ディーキャリア宮崎オフィス	880-0035	宮崎市下北方町常盤元1015番地4	41-5542	41-5543

【就労継続支援Ａ型】

事業所名	郵便番号	住　所	電話番号	FAX番号
はながしま診療所	880-0036	宮崎市花ヶ島町入道2196	82-6100	31-0588

【就労継続支援Ｂ型】

事業所名	郵便番号	住　所	電話番号	FAX番号
就労支援施設 がんばる～ん	880-0035	宮崎市下北方町上田々942番地6	73-8087	64-8804
おうちカフェだんだん	880-0036	宮崎市花ヶ島町三反田698番地2	89-3006	89-3006
らくぱっく	880-0036	宮崎市花ヶ島町入道2194-2	35-3390	35-3473
おしごとハウス	880-0055	宮崎市南花ヶ島町150-5	78-3581	78-3582
就労継続支援Ｂ型 ひなた工房	880-0053	宮崎市神宮2丁目1番24号	28-7750	28-7751
就労継続支援Ｂ型 かけはし	880-0035	宮崎市下北方町陣ノ下54番地9 1F	71-4835	71-4836
弁当の花ちゃん	880-0036	宮崎市花ヶ島町入道2193番地2	77-8234	65-8281

【就労定着支援】

事業所名	郵便番号	住　所	電話番号	FAX番号
ディーキャリア宮崎オフィス	880-0035	宮崎市下北方町常盤元1015番地4	41-5542	41-5543

【共同生活援助（グループホーム）】

事業所名	郵便番号	住　所	電話番号	FAX番号
コーポ希望の杜	880-0033	宮崎市神宮西1丁目133番地2	39-7692	39-5778
ボンズ・リスタ 神宮	880-0056	宮崎市神宮東2丁目1-23 エレメント神宮	090-9320-5856	72-3666
ボンズ・リスタ 江平	880-0056	宮崎市神宮東1丁目1-25	080-8440-0479	72-3666
グループホーム スマイルハウス	880-0047	宮崎市平和が丘西町31番地3	72-3420	72-3421
グループホーム あかり	880-0035	宮崎市下北方町下郷5973番地2	080-3909-3959	48-7227

【児童発達支援（医療型児童発達支援）】

事業所名	郵便番号	住　所	電話番号	FAX番号
児童発達支援事業所 はながしま	880-0036	宮崎市花ヶ島町入道2196番地	82-6100	31-0588

【児童発達支援（医療型児童発達支援）】

事業所名	郵便番号	住　所	電話番号	FAX番号
Peace	880-0034	宮崎市矢の先町114番地	69-2545	66-1259
多機能型発達支援 あお	880-0056	宮崎市神宮東1丁目1番29号 ビッグバーンズ神宮東1階	080-7696-8876	

【放課後等デイサービス】

事業所名	郵便番号	住　所	電話番号	FAX番号
ブランコサポート	880-0036	宮崎市花ヶ島町入道2230-4 イースヒルズ101号西	75-0415	75-0417
ふぁいん 神宮	880-0056	宮崎市神宮東2丁目6番1号	71-2901	71-2902
放課後等デイサービス NeST	880-0035	宮崎市下北方町牟夕田1162番地2	050-3032-1162	050-3398-3805
放課後等デイサービス はじめplus	880-0056	宮崎市神宮東3丁目2番24号	29-8989	29-8989
スポーツパーク BASIS平和が丘	880-0046	宮崎市平和が丘北町13番地5	69-7942	69-7942
For happiness 宮崎	880-0035	宮崎市下北方町常盤元984番地2	20-0330	20-0331
Peace	880-0034	宮崎市矢の先町114番地	69-2545	66-1259
多機能型発達支援 あお	880-0056	宮崎市神宮東1丁目1番29号 ビッグバーンズ神宮東1階	080-7696-8876	
For happiness SoL	880-0055	宮崎市南花ヶ島町280番地4 モルチェoomiya1F	20-0330	20-0331
みんなの広場 下北方店	880-0035	宮崎市下北方町井尻5375番地9	66-1367	66-0599

【居宅訪問型児童発達支援】

事業所名	郵便番号	住　所	電話番号	FAX番号
多機能型発達支援 あお	880-0056	宮崎市神宮東1丁目1番29号 ビッグバーンズ神宮東1階	080-7696-8876	

【保育所等訪問支援】

事業所名	郵便番号	住　所	電話番号	FAX番号
多機能型発達支援 あお	880-0056	宮崎市神宮東1丁目1番29号 ビッグバーンズ神宮東1階	080-7696-8876	

【外出介護】

事業所名	郵便番号	住　所	電話番号	FAX番号
どこでもホームヘルプサービス	880-0036	宮崎市花ヶ島町入道2230番地4 イースヒルズ１Ｆ	26-1396	31-8366

【日中一時支援】

事業所名	郵便番号	住　所	電話番号	FAX番号
障がい福祉サービス事業所 はながしま	880-0036	宮崎市花ヶ島町入道2196	82-6100	31-0588

中央ブロック
中央東
中央西
小　戸
檍

北ブロック
東大宮
大　宮
住　吉
北
佐土原

西ブロック
大塚台
生目台
小松台
生　目
大　塚
大　淀
高　岡

南ブロック
赤　江
本　郷
木　花
青　島
田　野
清　武

国富町

綾　町

【日中一時支援】

事業所名	郵便番号	住　所	電話番号	FAX番号
障がい福祉サービス事業所 轍	880-0035	宮崎市下北方町横小路5928番地41	090-1088-0665	60-1460

【一般相談支援】

事業所名	郵便番号	住　所	電話番号	FAX番号
サポートハウスえーる	880-0035	宮崎市下北方町塚原5833番地4 ルーエ平和台201	66-0205	66-3475
相談サポート Lim	880-0056	宮崎市神宮東3丁目10番29号	74-7761	74-7767

【特定相談支援】

事業所名	郵便番号	住　所	電話番号	FAX番号
サポートハウスえーる	880-0035	宮崎市下北方町塚原5833番地4 ルーエ平和台201	66-0205	66-3475
相談サポート Lim	880-0056	宮崎市神宮東3丁目10番29号	74-7761	74-7767
相談支援事業所 バディ	880-0036	宮崎市花ヶ島町三反田698番地2	89-3006	89-3006

【障がい児相談支援】

事業所名	郵便番号	住　所	電話番号	FAX番号
サポートハウスえーる	880-0035	宮崎市下北方町塚原5833番地4 ルーエ平和台201	66-0205	66-3475
相談サポート Lim	880-0056	宮崎市神宮東3丁目10番29号	74-7761	74-7767

7 住吉地域

【在宅医療実施施設】

事業所名	郵便番号	住　所	電話番号	FAX番号
河野整形外科	880-0121	宮崎市大字島之内7309	37-1355	41-5287
こさい胃腸科外科	880-0121	宮崎市大字島之内字野入6725-4	30-2255	30-2257
獅子目整形外科病院	880-0121	宮崎市大字島之内6654	39-1052	37-0652
さんさんファミリークリニック	880-0121	宮崎市大字島之内7069-2	39-3331	39-4864
宮永内科クリニック	880-0123	宮崎市大字芳士1074番地1	62-5556	62-5557
あかり在宅クリニック	880-0124	宮崎市大字新名爪宮田220-20	050-3354-9872	68-3746

【訪問歯科】

事業所名	郵便番号	住　所	電話番号	FAX番号
かわの歯科	880-0121	宮崎市大字島之内7312-1	65-8020	65-8046

【訪問歯科】

事業所名	郵便番号	住　所	電話番号	FAX番号
ごとう歯科医院	880-0123	宮崎市大字芳士708-1	39-0665	39-0244
いなよし歯科クリニック	880-0121	宮崎市大字島之内7194番地2	71-3400	71-3400
すが歯科	880-0124	宮崎市大字新名爪字宮田188-35	39-9509	39-9508
中島歯科	880-0121	宮崎市大字島之内7170	39-1535	39-1535
宮崎北歯科医院	880-0123	宮崎市大字芳士1098-6	39-8148	39-0470
真鍋歯科医院	880-0125	宮崎市大字広原188-4	39-7223	30-2124
若林歯科医院	880-0121	宮崎市大字島之内1769-3	39-1500	39-1036
蓮ヶ池歯科口腔外科・周術期口腔ケア	880-0123	宮崎市大字芳士1222-1	78-5090	78-5091

【訪問薬局】

事業所名	郵便番号	住　所	電話番号	FAX番号
こころ薬局 島之内	880-0121	宮崎市大字島之内6715-1	78-2822	78-2823
すみよし調剤薬局	880-0121	宮崎市大字島之内7285番地	39-9377	39-9388
ひむか薬局 島之内店	880-0121	宮崎市大字島之内7401-3	83-0763	83-0764
さくら薬局 宮崎島之内店	880-0121	宮崎市大字島之内7070番地1	39-9077	39-9079
サン薬局 芳士店	880-0123	宮崎市大字芳士1074-5	36-3877	36-3878

【訪問看護ステーション】

事業所名	郵便番号	住　所	電話番号	FAX番号
訪問看護ステーション 安心夢 宮崎	880-0121	宮崎市大字島之内9686番地10	71-4029	71-4417
訪問看護ステーション えんむすび	880-0121	宮崎市大字島之内6717番地1	78-4155	78-4150
あいず訪問看護ステーション 蓮ヶ池サテライト	880-0123	宮崎市大字芳士923 宇都宮ビル101	41-5518	41-5517
訪問看護ステーション ゆずり葉	880-0124	宮崎市大字新名爪4450-1	86-8210	86-8211
訪問看護ステーション ＣＡＮ	880-0121	宮崎市大字島之内6321-2 清田アパート201	89-6188	89-6187
訪問看護ステーション うみがめ	880-0121	宮崎市大字島之内6951番地	86-8081	86-9862
訪問看護ステーション 福笑実	880-0123	宮崎市大字芳士584-2 2F	070-3309-6950	48-9844

【地域包括支援センター】

事業所名	郵便番号	住　所	電話番号	FAX番号
住吉地区地域包括支援センター	880-0121	宮崎市大字島之内7395番地1 はまゆうビル105号	65-8080	36-3370

【居宅介護支援事業所】

事業所名	郵便番号	住　所	電話番号	FAX番号
住之江在宅介護支援センター	880-0121	宮崎市大字島之内2752番地	37-0248	37-0487
株式会社 ふれあいケアセンター	880-0121	宮崎市大字島之内字茱萸原9706-4	48-6622	30-2575
医療法人雅会 河野整形外科	880-0121	宮崎市大字島之内7301番地29	070-5270-0587	41-5287
けあぷらん 福種	880-0123	宮崎市大字芳士584-2	48-9855	48-9844
居宅介護支援 こさい	880-0121	宮崎市大字島之内7063番地 住吉コーポ1-A	78-3117	78-3117
指定居宅介護支援事業所 有限会社 西山社会福祉士事務所	880-0125	宮崎市大字広原806番地2	39-6885	39-6899

【訪問介護】

事業所名	郵便番号	住　所	電話番号	FAX番号
訪問介護センター しおじ	880-0122	宮崎市大字塩路江良ノ上2782番74	86-7100	86-7101
ヘルパーステーション ゆずり葉	880-0124	宮崎市大字新名爪4450-1	86-8213	86-8211
訪問介護ステーション うみがめ	880-0121	宮崎市大字島之内6951番地	86-8081	86-9862
笑福	880-0123	宮崎市大字芳士584番地2 2階	080-9704-6309	83-0356
訪問介護 こさい	880-0121	宮崎市大字島之内7063 住吉コーポ1-A号室	78-3116	78-3112
訪問介護ステーション ささえ愛	880-0121	宮崎市大字島之内9686番地9	73-9412	73-9413
訪問介護ステーション アンジェロ	880-0121	宮崎市大字島之内字馬出7043番地	78-5525	78-5501
株式会社 ふれあいケアセンター	880-0121	宮崎市大字島之内9706-6 ぐみばるin102号	30-2588	30-2575
ハートケア 訪問介護ステーション	880-0123	宮崎市大字芳士字平田785番地 山春ビル3 103	77-5688	39-8110
ヘルパーステーション えがおの花	880-0125	宮崎市大字広原793番地10	77-4440	77-8008

【訪問入浴】

事業所名	郵便番号	住　所	電話番号	FAX番号
訪問入浴介護事業所 ぴーなっつ	880-0121	宮崎市大字島之内7507番地1	65-5000	65-5001

【通所介護】

事業所名	郵便番号	住　所	電話番号	FAX番号
リハビリ特化型デイサービス 繁 Kei	880-0125	宮崎市大字広原296番地1	78-0910	78-0911

【通所介護】

事業所名	郵便番号	住　所	電話番号	FAX番号
のんびりデイあうん 住吉	880-0124	宮崎市大字新名爪1288番地11	71-0716	71-0717

【通所介護】

事業所名	郵便番号	住　所	電話番号	FAX番号
デイサービス 島之内	880-0121	宮崎市大字島之内2345番地3	36-3866	36-3822
住之江デイサービスセンター	880-0121	宮崎市大字島之内2752番地	37-0605	37-0190
カーリハ＆菜園デイ みなみ	880-0121	宮崎市大字島之内3535番地2	39-5522	71-2437
デイサービスセンター ささえ愛	880-0121	宮崎市大字島之内9686番地9	73-9412	73-9413
デイサービス ふれあい	880-0121	宮崎市大字島之内9703-22	30-2588	30-2575
通所介護事業所・こんぺいとう	880-0123	宮崎市大字芳士1319-2	78-2220	78-2221
デイサービス 平和の里	880-0123	宮崎市大字芳士字五反田573番地1	88-1166	39-8110
リバティ宮崎 デイサービスセンター	880-0123	宮崎市大字芳士字祝田1334番地1	39-5555	39-5550
コンパスウォーク 宮崎島之内	880-0121	宮崎市大字島之内10578-17	33-9880	33-9881
しおじデイサービスセンター	880-0122	宮崎市大字塩路江良ノ上2782-4	86-7100	86-7101

【通所リハビリテーション】

事業所名	郵便番号	住　所	電話番号	FAX番号
市民の森クリニック 通所リハビリテーションセンター	880-0122	宮崎市大字塩路江良ノ上2783番地37	62-5351	62-5358
介護老人保健施設 エンゼルホーム	880-0125	宮崎市大字広原字前原1350番地	37-1588	37-1556
医療法人雅会 河野整形外科デイケアなごみ	880-0121	宮崎市大字島之内7309番地	62-5032	62-5035
医療法人 河合整形外科クリニック	880-0123	宮崎市大字芳士1038-1	62-5211	62-5221

【短期入所生活介護】

事業所名	郵便番号	住　所	電話番号	FAX番号
特別養護老人ホーム 住之江	880-0121	宮崎市大字島之内2752番地	37-0228	37-0190
六角堂 短期入所生活介護事業所	880-0121	宮崎市大字島之内7391番地	88-7800	88-8080

【短期入所療養介護】

事業所名	郵便番号	住　所	電話番号	FAX番号
介護老人保健施設 エンゼルホーム	880-0125	宮崎市大字広原字前原1350番地	37-1588	37-1556

【福祉用具貸与・販売】

事業所名	郵便番号	住　所	電話番号	FAX番号
リ･バース株式会社 宮崎営業所	880-0124	宮崎市大字新名爪1407番地2	89-2610	89-2611
有限会社 グッドライフ	880-0121	宮崎市大字島之内6683-4	39-9886	39-9884

【福祉用具貸与・販売】

事業所名	郵便番号	住　所	電話番号	FAX番号
株式会社フロンティア 宮崎営業所	880-0123	宮崎市大字芳士字今出2049番地1	37-3060	37-3061
合同会社 まんてん	880-0124	宮崎市大字新名爪80番地1 コーポヤスモト101号	090-1343-5891	74-6513

【地域密着型通所介護】

事業所名	郵便番号	住　所	電話番号	FAX番号
デイサービス おりーぶ	880-0124	宮崎市大字新名爪323番地2	39-7006	74-6622
デイサービス ゆずり葉	880-0124	宮崎市大字新名爪4452-1	86-8212	86-8214
デイ＆ジム 歩	880-0121	宮崎市大字島之内1615番地	72-3667	72-3668
デイホーム すずの木	880-0121	宮崎市大字島之内字永池9293番地1	39-3307	39-3307
地域密着型デイサービス 柚	880-0123	宮崎市大字芳士894	86-7540	86-7541

【小規模多機能居宅介護】

事業所名	郵便番号	住　所	電話番号	FAX番号
小規模多機能ホーム ゆらり芳士	880-0123	宮崎市大字芳士字祝田1229-2	75-0085	75-0085

【認知症対応型通所介護】

事業所名	郵便番号	住　所	電話番号	FAX番号
認知症対応型通所介護事業所 福寿草	880-0125	宮崎市大字広原312番地1	39-5333	39-5806

【社会福祉協議会】

事業所名	郵便番号	住　所	電話番号	FAX番号
住吉地区社会福祉協議会	880-0121	宮崎市大字島之内7409番地1 住吉地域センター内	36-3310	36-3310

【グループホーム】

事業所名	郵便番号	住　所	電話番号	FAX番号
グループホーム 福寿草	880-0125	宮崎市大字広原312番地1	39-5333	39-5806
グループホーム スマイル	880-0121	宮崎市大字島之内2752番地	36-3660	39-4001
医療法人雅会 認知症高齢者グループホームかざぐるま	880-0121	宮崎市大字島之内7310番地1	30-2800	30-2866

【特定施設入居者生活介護】

事業所名	郵便番号	住　所	電話番号	FAX番号
ケアハウス島之内	880-0121	宮崎市大字島之内2345番地3	36-3820	36-3822
介護付有料老人ホーム リバティ宮崎	880-0123	宮崎市大字芳士字祝田1334番地1	39-5555	39-5550

【住宅型有料老人ホーム】

事業所名	郵便番号	住　所	電話番号	FAX番号
リバティ宮崎	880-0123	宮崎市大字芳士字祝田1334-1	39-5555	39-5550
ケアホーム こんぺいとう	880-0123	宮崎市大字芳士1319番地2	78-2220	78-2221
愛の郷	880-0123	宮崎市大字芳士字五反田583-1	67-5510	67-5511
平和の里	880-0123	宮崎市大字芳士573番地1	88-1165	39-8110
ひまわり	880-0121	宮崎市大字島之内9706-4	30-2588	30-2575
グランツ	880-0121	宮崎市大字島之内2345番地3	36-3823	36-3822
レインボーすみよし	880-0121	宮崎市大字島之内7067番地1	78-5500	78-5501
ケアホーム おりーぶ	880-0124	宮崎市大字新名爪323番地2	39-7006	74-6622
この気なんの気 住吉センター	880-0122	宮崎市大字塩路大久保535番地1	36-3601	36-3602
ホームえがお	880-0122	宮崎市大字塩路2575番地4	33-9937	33-9937
介護支援ホーム ささえ愛	880-0121	宮崎市大字島之内9686番地9	73-9412	73-9413
あっとホーム・ふるさと	880-0121	宮崎市大字島之内9659番地2	39-9148	39-9148
べにたけ荘	880-0121	宮崎市大字島之内宇野入6733番地	78-3111	78-3112
ケアホーム ほうじ	880-0123	宮崎市大字芳士973番地3	89-4135	89-4134
ゆずり葉 新名爪	880-0124	宮崎市大字新名爪4450-1	86-8210	86-8211
らんまんほうじ	880-0123	宮崎市大字芳士979番地3	78-6183	78-6186
しおじ	880-0122	宮崎市大字塩路江良ノ上2782番地74	86-7140	86-7101
高齢者対応賃貸マンション ふれあい館	880-0121	宮崎市大字島之内9703-22	30-2588	30-2575
宅老所 すずらん	880-0121	宮崎市大字島之内11111番地	69-2296	69-2296
ほっとホームあうん 住吉	880-0124	宮崎市大字新名爪1288番地11	71-0716	71-0717
デイホーム すずの木	880-0121	宮崎市大字島之内9293番地1	39-3307	39-3307
ナーシングホーム うみがめ	880-0121	宮崎市大字島之内6951番地	86-8081	86-9862
輪空壱番館	880-0121	宮崎市大字島之内7402番地1	080-8285-7198	050-1711-2084

【介護付き有料老人ホーム】

事業所名	郵便番号	住　所	電話番号	FAX番号
リバティ宮崎	880-0123	宮崎市大字芳士字祝田1334-1	39-5555	39-5550

【介護老人福祉施設（特別養護老人ホーム）】

事業所名	郵便番号	住　所	電話番号	FAX番号
特別養護老人ホーム 住之江	880-0121	宮崎市大字島之内2752番地	37-0228	37-0190
特別養護老人ホーム 六角堂	880-0121	宮崎市大字島之内7391番地	88-7800	88-8080

【介護老人保健施設（老人保健施設）】

事業所名	郵便番号	住　所	電話番号	FAX番号
介護老人保健施設 エンゼルホーム	880-0125	宮崎市大字広原字前原1350番地	37-1588	37-1556

【軽費老人ホーム】

事業所名	郵便番号	住　所	電話番号	FAX番号
コーポ住吉荘	880-0122	宮崎市大字塩路2783-32	39-6336	39-6048

【ケアハウス】

事業所名	郵便番号	住　所	電話番号	FAX番号
ケアハウス 島之内	880-0121	宮崎市大字島之内2345-3	36-3820	36-3822

障がい事業所

【居宅介護 重度訪問介護】

事業所名	郵便番号	住　所	電話番号	FAX番号
ヘルパーステーション えがおの花	880-0125	宮崎市大字広原793番地10	77-4440	77-8008
障がい福祉サービス ヘルパーステーション ひまわり	880-0123	宮崎市大字芳士1036番地1 マードレ・モーリ101号	77-4461	77-4463

【同行援護】

事業所名	郵便番号	住　所	電話番号	FAX番号
ヘルパーステーション えがおの花	880-0125	宮崎市大字広原793番地10	77-4440	77-8008

【生活介護】

事業所名	郵便番号	住　所	電話番号	FAX番号
セサミ・みやざき	880-0121	宮崎市大字島之内3073番地1	64-8300	64-8302

【就労移行支援】

事業所名	郵便番号	住　所	電話番号	FAX番号
すてっぷ	880-0122	宮崎市大字塩路3083-42 宮崎市フェニックス自然動物園内	62-5524	62-5525

【就労継続支援Ｂ型】

事業所名	郵便番号	住　所	電話番号	FAX番号
すてっぷ	880-0122	宮崎市大字塩路3083-42 宮崎市フェニックス自然動物園内	62-5524	62-5525
ブライトハウス住吉	880-0121	宮崎市大字島之内10243番地3	62-5255	62-5266
セサミ・みやざき	880-0121	宮崎市大字島之内3073番地1	64-8300	64-8302

【就労定着支援】

事業所名	郵便番号	住　所	電話番号	FAX番号
ブライトハウス住吉	880-0121	宮崎市大字島之内10243番地3	62-5255	62-5266

【自立生活援助】

事業所名	郵便番号	住　所	電話番号	FAX番号
地域生活支援センター　すみよし	880-0121	宮崎市大字島之内7217番地1	30-2524	30-2529

【共同生活援助（グループホーム）】

事業所名	郵便番号	住　所	電話番号	FAX番号
グループホーム　しまのうち	880-0121	宮崎市大字島之内248-3	69-6178	69-9499
トポス	880-0121	宮崎市大字島之内7575番地4　サントポス201号･203号	89-3006	89-3006
なでしこ	880-0121	宮崎市大字島之内9423番地1	62-5255	62-5266
グループホーム　なな色住吉	880-0121	宮崎市大字島之内63番地8　フレグランスタウン住吉5番館　1階	69-5826	65-5072
グループホーム　なな色住吉　別館	880-0121	宮崎市大字島之内64番地10　フレグランスタウン住吉8番館	69-9452	65-5072
グループホーム　なな色住吉　別館Ⅱ	880-0121	宮崎市大字島之内63番地8　フレグランスタウン住吉5番館　2階	69-5826	65-5072

【児童発達支援（医療型児童発達支援）】

事業所名	郵便番号	住　所	電話番号	FAX番号
多機能型児童発達支援事業所 日向の杜	880-0123	宮崎市大字芳士2530番地5	82-8811	82-8812

【放課後等デイサービス】

事業所名	郵便番号	住　所	電話番号	FAX番号
多機能型児童発達支援事業所 日向の杜	880-0123	宮崎市大字芳士2530番地5	82-8811	82-8812
ピスティス みやざき	880-0121	宮崎市大字島之内9219番地102	65-8470	65-5757
ひなたかれっじ	880-0121	宮崎市大字島之内1809-3	69-2511	69-2228
大地 しまのうち	880-0121	宮崎市大字島之内9213番地131	86-8110	86-8110
放課後等デイサービス みなみ	880-0121	宮崎市大字島之内3535番地2	41-5157	71-2437
児童デイサービス・アトラス宮崎しまのうち	880-0121	宮崎市大字島之内7312番地1	65-5906	65-5907
放課後等デイサービス JOBS.	880-0121	宮崎市大字島之内3485番地21	41-5157	71-2437
放課後等デイサービス HAPPY WORKS 住吉校	880-0123	宮崎市大字芳士970番地10	66-0790	66-0790
笑くぼの島	880-0121	宮崎市大字島之内6321番地2	82-9389	82-9388

【外出介護】

事業所名	郵便番号	住　所	電話番号	FAX番号
ヘルパーステーション えがおの花	880-0125	宮崎市大字広原793番地10	77-4440	77-8008

【日中一時支援】

事業所名	郵便番号	住　所	電話番号	FAX番号
セサミ・みやざき	880-0121	宮崎市大字島之内3073番地1	64-8300	64-8302

【訪問入浴サービス】

事業所名	郵便番号	住　所	電話番号	FAX番号
訪問入浴介護事業所 ぴーなっつ	880-0121	宮崎市大字島之内7507番地1	65-5000	65-5001

【一般相談支援】

事業所名	郵便番号	住　所	電話番号	FAX番号
地域生活支援センター すみよし	880-0121	宮崎市大字島之内7217番地1	30-2574	30-2529
相談支援事業所 りりーふ	880-0121	宮崎市大字島之内9686番地10	77-5656	71-4417

【特定相談支援】

事業所名	郵便番号	住　所	電話番号	FAX番号
地域生活支援センター　すみよし	880-0121	宮崎市大字島之内7217番地1	30-2574	30-2529
相談支援事業所　りりーふ	880-0121	宮崎市大字島之内9686番地10	77-5656	71-4417

【特定相談支援】

事業所名	郵便番号	住　所	電話番号	FAX番号
相談サポート　つぼみ	880-0121	宮崎市大字島之内9213番地35	66-0287	69-5302

【障がい児相談支援】

事業所名	郵便番号	住　所	電話番号	FAX番号
地域生活支援センター　すみよし	880-0121	宮崎市大字島之内7217番地1	30-2574	30-2529
相談支援事業所　りりーふ	880-0121	宮崎市大字島之内9686番地10	77-5656	71-4417

8 北地域

【在宅医療実施施設】

事業所名	郵便番号	住　所	電話番号	FAX番号
たなか内科	880-0044	宮崎市大字瓜生野2287-59	41-2300	41-2301
増田病院	880-0045	宮崎市大字大瀬町2176-1	41-1234	41-1233

【訪問歯科】

事業所名	郵便番号	住　所	電話番号	FAX番号
ゆげデンタルオフィス	880-0043	宮崎市大字上北方24-6	72-6780	72-6780

【訪問薬局】

事業所名	郵便番号	住　所	電話番号	FAX番号
くらおか薬局	880-2234	宮崎市大字金崎字大迫1456-3	33-9575	33-9580
誠調剤薬局	880-0045	宮崎市大字大瀬町2176-5	41-2722	41-2726

【訪問看護ステーション】

事業所名	郵便番号	住　所	電話番号	FAX番号
訪問看護ステーション　てとて	880-0045	宮崎市大字大瀬町2176番地1	090-9585-3971	050-4561-1339

【地域包括支援センター】

事業所名	郵便番号	住　所	電話番号	FAX番号
北地区地域包括支援センター	880-0044	宮崎市大字瓜生野2286番地1	36-0902	41-2616

【居宅介護支援事業所】

事業所名	郵便番号	住　所	電話番号	FAX番号
芳生苑在宅介護支援センター	880-0045	宮崎市大字大瀬町3190	41-0307	36-0177
居宅介護支援事業所 りあん	880-2231	宮崎市大字糸原2519番地	69-9310	69-2923
ロジコ居宅介護支援事業所	880-2234	宮崎市金崎2234番地	080-2579-6161	050-1712-6995

【訪問介護】

事業所名	郵便番号	住　所	電話番号	FAX番号
有限会社 介護支援ホームれんげ荘	880-2234	宮崎市大字金崎2537番地1	36-0671	36-0672
株式会社 介護サービスかすみ草	880-2231	宮崎市大字糸原3261番地1	41-2755	41-2878

【通所介護】

事業所名	郵便番号	住　所	電話番号	FAX番号
デイサービス しらふじ	880-2231	宮崎市大字糸原400番地	41-0012	41-0031
社会福祉法人芳生会 芳生苑デイサービスセンター	880-0045	宮崎市大字大瀬町3190番地	41-3003	41-0113
こんふぉた	880-0045	宮崎市大字大瀬町379番地1	41-5817	41-8863

【通所リハビリテーション】

事業所名	郵便番号	住　所	電話番号	FAX番号
医療法人陽明会 増田病院	880-0045	宮崎市大字大瀬町2176-1	41-1234	41-1233

【短期入所生活介護】

事業所名	郵便番号	住　所	電話番号	FAX番号
特別養護老人ホーム しらふじ	880-2231	宮崎市大字糸原字簗瀬400番地	41-0012	41-0031
特別養護老人ホーム 芳生苑	880-0045	宮崎市大字大瀬町3190番地	41-0101	41-0306

【福祉用具貸与・販売】

事業所名	郵便番号	住　所	電話番号	FAX番号
株式会社 九州ケアナビ	880-0044	宮崎市大字瓜生野115番地	73-8183	73-8184

【地域密着型通所介護】

事業所名	郵便番号	住　所	電話番号	FAX番号
ＴＭリハサービス	880-0044	宮崎市大字瓜生野3684番地1	36-0733	36-0736
有限会社 介護支援ホームれんげ荘	880-2234	宮崎市大字金崎2537番地1	36-0671	36-0672
有限会社 ケアセンター 彩	880-2231	宮崎市大字糸原2611番地3	36-0503	36-0504
小規模デイサービス cat life	880-2231	宮崎市大字糸原3487番地	72-6306	72-6307

【小規模多機能居宅介護】

事業所名	郵便番号	住　所	電話番号	FAX番号
芳生あやめ館	880-2231	宮崎市大字糸原字簗瀬300番地1	71-6338	71-6347
ニチイケアセンター 上北方	880-0043	宮崎市大字上北方717番地1	60-7765	20-0052

【認知症対応型通所介護】

事業所名	郵便番号	住　所	電話番号	FAX番号
芳生めいとデイサービスセンター	880-0045	宮崎市大字大瀬町3190番地	41-3001	41-0306

【社会福祉協議会】

事業所名	郵便番号	住　所	電話番号	FAX番号
宮崎市北地区社会福祉協議会	880-0044	宮崎市大字瓜生野3909番地40 西部地区農村環境改善センター内	41-3511	41-3511

【グループホーム】

事業所名	郵便番号	住　所	電話番号	FAX番号
ニチイケアセンター 上北方	880-0043	宮崎市大字上北方717番地1	60-7728	60-7729
グループホーム サンめいと	880-0045	宮崎市大字大瀬町3190番地	41-0408	41-0306

【特定施設入居者生活介護】

事業所名	郵便番号	住　所	電話番号	FAX番号
ケアハウス 芳生ヴィラ	880-0045	宮崎市大字大瀬町3190番地	41-0902	41-0903

【住宅型有料老人ホーム】

事業所名	郵便番号	住　所	電話番号	FAX番号
れんげ荘	880-2234	宮崎市大字金崎2537番地1	36-0671	36-0672
ケアホーム かすみ草	880-2231	宮崎市大字糸原3277番地6	41-2755	41-2878

【住宅型有料老人ホーム】

事業所名	郵便番号	住　所	電話番号	FAX番号
ケアセンター 彩	880-2231	宮崎市大字糸原2611番地3	36-0503	36-0504
くつろぎ荘	880-0045	宮崎市大字大瀬町242番地3	77-8170	77-9815
サクラソウ	880-0044	宮崎市大字瓜生野字竹下2311番地	55-0625	55-0635

【介護老人福祉施設（特別養護老人ホーム）】

事業所名	郵便番号	住　所	電話番号	FAX番号
特別養護老人ホーム しらふじ	880-2231	宮崎市大字糸原字簗瀬400番地	41-0012	41-0031
特別養護老人ホーム 芳生苑	880-0045	宮崎市大字大瀬町3190番地	41-0101	41-0306

【ケアハウス】

事業所名	郵便番号	住　所	電話番号	FAX番号
芳生ヴィラ	880-0045	宮崎市大字大瀬町3190	41-0902	41-0903

障がい事業所

【一般相談支援】

事業所名	郵便番号	住　所	電話番号	FAX番号
相談支援事業所 コネクト	880-2234	宮崎市大字金崎2234番地	080-3495-9040	050-1799-2837

【福祉型短期入所】

事業所名	郵便番号	住　所	電話番号	FAX番号
T.H.S.RaCoo！ーⅡ	880-2231	宮崎市大字糸原2256番地	72-6810	72-6810

【生活介護】

事業所名	郵便番号	住　所	電話番号	FAX番号
デイセンター ひなた	880-0044	宮崎市大字瓜生野2260-1	41-2833	41-2863
こんふぉた	880-0045	宮崎市大字大瀬町379番地1	41-5817	41-8863

【自立訓練（生活訓練）】

事業所名	郵便番号	住　所	電話番号	FAX番号
あうる uryuuno	880-0044	宮崎市大字瓜生野3767番地1	82-8226	82-8216

【就労継続支援Ｂ型】

事業所名	郵便番号	住　所	電話番号	FAX番号
リサイクル工房	880-0345	宮崎市大字大瀬町6176番地1 エコクリーンプラザみやざき内	36-6606	36-6706
あうる uryuuno	880-0044	宮崎市大字瓜生野3767番地1	33-9733	82-8216
就労継続支援Ｂ型事業所 さざなみ	880-0044	宮崎市大字瓜生野2230番地1	65-8222	65-3560

【共同生活援助（グループホーム）】

事業所名	郵便番号	住　所	電話番号	FAX番号
T.H.S.RaCoo！	880-2231	宮崎市大字糸原2256番地	72-6810	72-6810

【放課後等デイサービス】

事業所名	郵便番号	住　所	電話番号	FAX番号
放課後等デイサービス ら・ぽるて	880-0044	宮崎市大字瓜生野1627番地8	89-5927	89-5929
児童デイサービス・アトラス宮崎うりゅうの	880-0044	宮崎市大字瓜生野2202-8	72-9201	72-9202
こどもプラス宮崎教室	880-0044	宮崎市大字瓜生野2157番地1	41-1168	71-2408

【特定相談支援】

事業所名	郵便番号	住　所	電話番号	FAX番号
相談支援事業所 さざなみ	880-0044	宮崎市大字瓜生野2230番地1	65-8222	65-3560
相談支援事業所 コネクト	880-2234	宮崎市大字金崎2234番地	080-3495-9040	050-1799-2837
相談支援事業所 さざなみ	880-0044	宮崎市大字瓜生野2230番地1	65-8222	65-3560

【障がい児相談支援】

事業所名	郵便番号	住　所	電話番号	FAX番号
相談支援事業所 コネクト	880-2234	宮崎市大字金崎2234番地	080-3495-9040	050-1799-2837

9 佐土原地域

【在宅医療実施施設】

事業所名	郵便番号	住　所	電話番号	FAX番号
くらもと医院	880-0301	宮崎市佐土原町上田島字樋之口13番7号	30-5590	30-5591
タナカ在宅クリニック	880-0211	宮崎市佐土原町下田島20297番地45	55-0225	55-0226
宮元整形外科医院	880-0211	宮崎市佐土原町下田島12372	73-0633	73-0767
山村内科	880-0211	宮崎市佐土原町下田島9423-1	72-1001	72-1010

【訪問歯科】

事業所名	郵便番号	住　所	電話番号	FAX番号
太田歯科クリニック	880-0212	宮崎市佐土原町下那珂1247-22	73-4618	73-4636
かさはら歯科医院	880-0301	宮崎市佐土原町上田島字樋之口13-2	74-0222	74-0222
郡司歯科医院	880-0212	宮崎市佐土原町下那珂3351-3	73-1540	73-1540
こだま歯科医院	880-0303	宮崎市佐土原町東上那珂15844-11	74-4620	74-4002
後藤歯科医院	880-0211	宮崎市佐土原町下田島8975-3	73-5301	73-5400
つねよし歯科医院	880-0301	宮崎市佐土原町上田島3957-1	74-0147	72-4099
黒木歯科医院	880-0301	宮崎市佐土原町上田島1931-1	74-1227	74-4345
はまだ歯科医院	880-0212	宮崎市佐土原町下那珂5052-1	30-1233	30-1233
りゅうたろう歯科クリニック	880-0211	宮崎市佐土原町下田島9394-1	33-9501	33-9502

【訪問薬局】

事業所名	郵便番号	住　所	電話番号	FAX番号
なつみ薬局	880-0211	宮崎市佐土原町下田島20290-144	62-7505	62-7414
松の実薬局	880-0214	宮崎市佐土原町松小路14-5	73-6802	73-7926
ひまわり薬局	880-0301	宮崎市佐土原町上田島8175-4	74-0731	74-2880
和心薬局 なか店	880-0303	宮崎市佐土原町東上那珂14953-3	33-9912	33-9913
あおぞら薬局 佐土原店	880-0303	宮崎市佐土原町東上那珂14836-3	30-5880	54-2267

【訪問看護ステーション】

事業所名	郵便番号	住　所	電話番号	FAX番号
訪問看護ステーション なでしこ２号館	880-0211	宮崎市佐土原町下田島12220-9	30-1876	30-1877
訪問看護ステーション ラ・ポール サテライト佐土原	880-0214	宮崎市佐土原町松小路16番地12	89-0816	89-0817
わがや訪問看護ステーション	880-0212	宮崎市佐土原町下那珂791番地5	82-7513	82-7516
訪問看護ステーション 一ツ葉 さどわらサテライト	880-0211	宮崎市佐土原町下田島6843-1	64-8195	64-8196
訪問看護ステーション つむぎ	880-0211	宮崎市佐土原町下田島20312番地32	72-0365	83-0717

【地域包括支援センター】

事業所名	郵便番号	住　所	電話番号	FAX番号
佐土原地区地域包括支援センター	880-0211	宮崎市佐土原町下田島20660番地3	48-7007	48-7101

【居宅介護支援事業所】

事業所名	郵便番号	住　所	電話番号	FAX番号
訪問看護ステーション なでしこ２号館	880-0211	宮崎市佐土原町下田島12220-9	30-1876	30-1877
ケアプランセンター 恵る	880-0211	宮崎市佐土原町下田島9193-1 Casa Gracia 103	66-1663	69-1618
ケプランセンター こころ	880-0211	宮崎市佐土原町下田島11677番地3	71-0534	71-0540
相談支援センター 明照	880-0301	宮崎市佐土原町上田島1680番地1	55-0480	55-0481
星空の都居宅介護支援センター さどわら	880-0212	宮崎市佐土原町下那珂3165番地1	73-5303	72-0633
ケアプランセンター 汐音	880-0213	宮崎市佐土原町石崎2丁目8番地1 シャイニー・ウイングB棟101号室	74-6894	74-6895
めぐみの里 居宅介護支援センター	880-0303	宮崎市佐土原町東上那珂12809番地1	30-5243	30-5242
居宅介護支援事業所 エソラ	880-0301	宮崎市佐土原町上田島3879番地	65-4672	65-6058

【訪問介護】

事業所名	郵便番号	住　所	電話番号	FAX番号
訪問介護 ゆりの里	880-0211	宮崎市佐土原町下田島19664番地1	72-0680	72-0681
社会福祉法人明照福祉会 明照ヘルパーステーション	880-0211	宮崎市佐土原町下田島4568番地	74-4769	74-4779
星空の都訪問介護センター さどわら	880-0212	宮崎市佐土原町下那珂3165番地1	73-5303	72-1714
ケアサービス 葉月	880-0301	宮崎市佐土原町上田島143番地46	69-5128	69-2728
訪問介護 愛あい荘	880-0301	宮崎市佐土原町上田島4049-2	30-5468	74-0808
ヘルパーステーション・ハンナ	880-0301	宮崎市佐土原町上田島4990番地3	74-2201	74-5004
訪問介護事業所 まりあーじゅ	880-0302	宮崎市佐土原町西上那珂5622	75-0201	75-0212
螢灯	880-0303	宮崎市佐土原町東上那珂15773-2	72-3400	72-3401
訪問介護ステーション あじさい	880-0211	宮崎市佐土原町下田島7824番地7	62-7455	62-7433
介護サポート宮崎 ヘルパー派遣センター	880-0211	宮崎市佐土原町下田島11697番地5	39-7006	74-6622

【通所介護】

事業所名	郵便番号	住　所	電話番号	FAX番号
デイサービス ほおずき	880-0211	宮崎市佐土原町下田島11408番地2	77-5606	77-5607
デイサービス ほほえみ	880-0211	宮崎市佐土原町下田島12183番地3	30-1510	30-1511
デイサービスセンター 千本桜坂	880-0211	宮崎市佐土原町下田島20510番地35	34-9301	34-9302
社会福祉法人明照福祉会 明照デイサービスセンター	880-0211	宮崎市佐土原町下田島4568	74-4769	74-4779
デイサービス はつらつ佐土原	880-0211	宮崎市佐土原町下田島9604-1	74-5110	74-5111
デイサービスセンター ひだまり２号館	880-0212	宮崎市佐土原町下那珂2967-78	73-7657	73-7658
佐土原中央デイサービスセンター	880-0303	宮崎市佐土原町東上那珂12948番地1 佐土原地域福祉センター内	090-4358-8596	36-2024

【通所介護】

事業所名	郵便番号	住　所	電話番号	FAX番号
デイサービス 燈	880-0303	宮崎市佐土原町東上那珂15773番地2	72-3400	72-3401
通所サービス コモン久峰	880-0212	宮崎市佐土原町下那珂4518-403	71-2529	71-2533
デイサービス ヒロト	880-0211	宮崎市佐土原町下田島6989番地11	66-1245	66-1245
デイサービスセンター 結テラス	880-0301	宮崎市佐土原町上田島1687番地	55-0260	55-0235

【通所リハビリテーション】

事業所名	郵便番号	住　所	電話番号	FAX番号
宮元整形外科医院	880-0211	宮崎市佐土原町下田島12372	30-1858	36-1233

【短期入所生活介護】

事業所名	郵便番号	住　所	電話番号	FAX番号
星空の都ショートステイセンター さどわら	880-0212	宮崎市佐土原町下那珂3165番地1	73-5303	72-0633
特別養護老人ホーム めぐみの里	880-0303	宮崎市佐土原町東上那珂12809番地1	30-5241	30-5242

【短期入所療養介護】

事業所名	郵便番号	住　所	電話番号	FAX番号
佐土原病院 介護医療院	880-0301	宮崎市佐土原町上田島3873番地	74-0012	74-0031

【福祉用具貸与・販売】

事業所名	郵便番号	住　所	電話番号	FAX番号
株式会社 エイド宮崎	880-0211	宮崎市佐土原町下田島12286番地1	72-1233	73-8969
株式会社 トーフク	880-0303	宮崎市佐土原町東上那珂17588番地8	74-4300	74-4040

【地域密着型通所介護】

事業所名	郵便番号	住　所	電話番号	FAX番号
コモン 広瀬	880-0211	宮崎市佐土原町下田島20031-1 グレートロック104号	71-2713	71-2713
ひだまりデイサービスセンター	880-0211	宮崎市佐土原町下田島7823番地22	72-2375	72-2378
デイサービス LIFE SPACE つづく	880-0301	宮崎市佐土原町上田島1885番地	41-6560	41-6570
デイサービス ゲスト・ハウス	880-0211	宮崎市佐土原町下田島12233番地3	41-5631	41-5632

【認知症対応型通所介護】

事業所名	郵便番号	住　所	電話番号	FAX番号
認知症対応型 明照デイサービスセンター	880-0211	宮崎市佐土原町下田島4575-1	30-5580	74-0401
めぐみの里 デイサービスセンター	880-0303	宮崎市佐土原町東上那珂12898番地	74-4515	74-4515

【看護小規模多機能型居宅介護】

事業所名	郵便番号	住　所	電話番号	FAX番号
看護小規模多機能型居宅介護 はなまる	880-0211	宮崎市佐土原町下田島12133番地45	74-8970	74-8971
看護小規模多機能型居宅介護 はなまる緑	880-0301	宮崎市佐土原町上田島8113番地1	77-8961	77-8962

【定期巡回・随時対応型訪問介護看護】

事業所名	郵便番号	住　所	電話番号	FAX番号
りんくる・佐土原	880-0211	宮崎市佐土原町下田島20031-1 グレートロック402	77-5410	77-5411

【社会福祉協議会】

事業所名	郵便番号	住　所	電話番号	FAX番号
宮崎市社会福祉協議会 佐土原支所	880-0303	宮崎市佐土原町東上那珂12948-1	36-2020	36-2024

【グループホーム】

事業所名	郵便番号	住　所	電話番号	FAX番号
グループホーム 明照	880-0211	宮崎市佐土原町下田島4575-1	30-5580	74-0401
グループホーム けやき	880-0211	宮崎市佐土原町下田島江川崎11413番地10	72-1139	72-1139
グループホーム くるみ	880-0212	宮崎市佐土原町下那珂字下ノ山2962番地6	73-2711	73-2775

【特定施設入居者生活介護】

事業所名	郵便番号	住　所	電話番号	FAX番号
介護付有料老人ホーム ウェルケア安寿	880-0211	宮崎市佐土原町下田島20113番26	65-8200	65-8201
介護付有料老人ホーム あじさい	880-0211	宮崎市佐土原町下田島字上ノ薗7824番地7	62-7455	62-7433
望洋園 特定施設入居者生活介護事業所	880-0212	宮崎市佐土原町下那珂43番地1	73-0161	72-0321
介護付有料老人ホーム ウェルコート佐土原	880-0301	宮崎市佐土原町上田島5110番地	36-2160	36-2162

【住宅型有料老人ホーム】

事業所名	郵便番号	住　所	電話番号	FAX番号
ウェルケア安寿	880-0211	宮崎市佐土原町下田島20113番地26	65-8200	65-8201
エリア宮崎	880-0211	宮崎市佐土原町下田島12219-136	64-8880	72-2800
宅老所 ゆりの里	880-0211	宮崎市佐土原町下田島19658-1	72-0680	72-0681
螢灯	880-0211	宮崎市佐土原町下田島11408-2	77-5606	77-5607
千本桜坂	880-0211	宮崎市佐土原町下田島20510番地35	34-9301	34-9302
ケアホーム ほほえみ	880-0302	宮崎市佐土原町西上那珂4447番地	090-5730-8274	30-1511
ケアリング まりあーじゅ	880-0302	宮崎市佐土原町西上那珂5619番地3	75-0201	75-0212
愛あい荘	880-0302	宮崎市佐土原町西上那珂字真米2413番地1	30-5530	74-0808
くまむたケアホーム	880-0212	宮崎市佐土原町下那珂1942番地5	73-6517	34-9302
燈	880-0303	宮崎市佐土原町東上那珂15773-2	72-3400	72-3401
高台	880-0302	宮崎市佐土原町西上那珂7091-1	(0983)44-3171	(0983)44-3172
ケアリング まりあーじゅ るなーる	880-0302	宮崎市佐土原町西上那珂5622番地	75-0201	75-0212
ケアホーム しおん	880-0301	宮崎市佐土原町上田島4091-2	74-2202	74-5004
緑のこみち佐土原	880-0211	宮崎市佐土原町下田島210番地	77-6321	86-8321
ハナミズキ	880-0211	宮崎市佐土原町下田島12262番地2	67-5070	67-5071
結テラス	880-0301	宮崎市佐土原町上田島1687番地	55-0260	55-0235

【介護付き有料老人ホーム】

事業所名	郵便番号	住　所	電話番号	FAX番号
ウェルコート佐土原	880-0301	宮崎市佐土原町上田島5110番地	36-2160	36-2162
あじさい	880-0211	宮崎市佐土原町下田島7824-7	62-7455	62-7433
ウェルケア安寿	880-0211	宮崎市佐土原町下田島20113番地26	65-8200	65-8201

【介護老人福祉施設（特別養護老人ホーム）】

事業所名	郵便番号	住　所	電話番号	FAX番号
星空の都さどわら	880-0212	宮崎市佐土原町下那珂3165番地1	73-5303	72-0633
特別養護老人ホーム めぐみの里	880-0303	宮崎市佐土原町東上那珂12809番地1	30-5241	30-5242

【介護医療院】

事業所名	郵便番号	住　所	電話番号	FAX番号
医療法人博愛社 佐土原病院 介護医療院	880-0301	宮崎市佐土原町上田島3873番地	74-0012	74-0031

【養護老人ホーム】

事業所名	郵便番号	住　所	電話番号	FAX番号
望洋園	880-0212	宮崎市佐土原町下那珂43-1	73-0161	72-0321

【生活支援ハウス】

事業所名	郵便番号	住　所	電話番号	FAX番号
生活支援ハウス 星空の都さどわら	880-0212	宮崎市佐土原町下那珂3165番地1	73-5303	72-0633

障がい事業所

【居宅介護 重度訪問介護】

事業所名	郵便番号	住　所	電話番号	FAX番号
障がい者支援センター ここ	880-0211	宮崎市佐土原町下田島20887番地1	72-7608	72-7609
社会福祉法人明照福祉会 明照ヘルパーステーション	880-0211	宮崎市佐土原町下田島4568番地	74-4769	74-4779
ケアサービス 葉月	880-0301	宮崎市佐土原町上田島143番地46	69-5128	69-2728
ヘルパーステーション・ハンナ	880-0301	宮崎市佐土原町上田島4990番地3	74-2201	74-5004
訪問介護 心輝	880-0212	宮崎市佐土原町下那珂10388番地1	080-2709-5182	86-6911

【同行援護】

事業所名	郵便番号	住　所	電話番号	FAX番号
障がい者支援センター ここ	880-0211	宮崎市佐土原町下田島20887番地1	72-7608	72-7609
社会福祉法人明照福祉会 明照ヘルパーステーション	880-0211	宮崎市佐土原町下田島4568番地	74-4769	74-4779
ケアサービス 葉月	880-0301	宮崎市佐土原町上田島143番地46	69-5128	69-2728
ヘルパーステーション・ハンナ	880-0301	宮崎市佐土原町上田島4990番地3	74-2201	74-5004

【福祉型短期入所】

事業所名	郵便番号	住　所	電話番号	FAX番号
短期入所 ラヴィータ佐土原	880-0301	宮崎市佐土原町上田島633-1	78-5105	78-5106
短期入所 ラヴィータ佐土原 2号館	880-0301	宮崎市佐土原町上田島634-1	89-5160	78-5106
短期入所事業所 リリー	880-0211	宮崎市佐土原町下田島9383番地1	080-4281-3781	73-4886
きのこの実 わおん佐土原	880-0211	宮崎市佐土原町下田島19261番地20	89-4289	89-4289
さくら	880-0301	宮崎市佐土原町上田島4387番地2	77-7162	77-7163

【生活介護】

事業所名	郵便番号	住　所	電話番号	FAX番号
生活介護事業所 そしある	880-0301	宮崎市佐土原町上田島4477番地1	77-8817	77-8818
那珂の郷	880-0303	宮崎市佐土原町東上那珂12800番地	30-5655	74-3053
生活介護 Hana	880-0212	宮崎市佐土原町下那珂10618番地9	65-6580	65-6581

【就労移行支援】

事業所名	郵便番号	住　所	電話番号	FAX番号
サンプラス宮崎	880-0303	宮崎市佐土原町東上那珂14829番地1	65-6886	65-6887

【就労継続支援Ａ型】

事業所名	郵便番号	住　所	電話番号	FAX番号
グリーンハート 宮崎	880-0211	宮崎市佐土原町下田島12219番地130	75-0931	75-0934
サンプラス宮崎	880-0303	宮崎市佐土原町東上那珂14829番地1	65-6886	65-6887

【就労継続支援Ｂ型】

事業所名	郵便番号	住　所	電話番号	FAX番号
久峰食堂	880-0212	宮崎市佐土原町下那珂13754番地	72-2205	72-2205
トリエステ	880-0211	宮崎市佐土原町下田島21210番地24	62-7088	72-0640
那珂の郷	880-0303	宮崎市佐土原町東上那珂12800番地	30-5655	74-3053
サンプラス宮崎	880-0303	宮崎市佐土原町東上那珂14829番地1	65-6886	65-6887

【共同生活援助（グループホーム）】

事業所名	郵便番号	住　所	電話番号	FAX番号
レキップ ささき	880-0211	宮崎市佐土原町下田島21230番地	73-1811	72-0640
ラヴィータ佐土原	880-0301	宮崎市佐土原町上田島633-1	78-5105	78-5106
ラヴィータ佐土原 2号館	880-0301	宮崎市佐土原町上田島634-1	89-5160	78-5106
センチュリーハイツ	880-0211	宮崎市佐土原町下田島20444番地48	55-0506	55-0536
すいみー壱番館	880-0211	宮崎市佐土原町下田島20298-13	71-2474	(0983)30-2188
グループホーム ありあ佐土原1号館･2号館	880-0212	宮崎市佐土原町下那珂1365番地15	78-0023	78-2322
ならの木	880-0211	宮崎市佐土原町下田島12168番地1	30-5655	74-3053
きのこの実 わおん佐土原	880-0211	宮崎市佐土原町下田島19228番地2	89-4289	89-4289
きのこの実 わおん佐土原 サテライト	880-0211	宮崎市佐土原町下田島19261番地21 コート･プレジール203号	89-4289	89-4289

【共同生活援助（グループホーム）】

事業所名	郵便番号	住　所	電話番号	FAX番号
ひまわり	880-0301	宮崎市佐土原町上田島4387番地2	77-7162	77-7163

【児童発達支援（医療型児童発達支援）】

事業所名	郵便番号	住　所	電話番号	FAX番号
おれんじ・すまいる	880-0302	宮崎市佐土原町西上那珂6923番地2	74-4688	89-3725
こども発達支援 みんなの基地	880-0212	宮崎市佐土原町下那珂5053番地3	72-0003	72-0003

【放課後等デイサービス】

事業所名	郵便番号	住　所	電話番号	FAX番号
おれんじ・すまいる	880-0302	宮崎市佐土原町西上那珂6923番地2	74-4688	89-3725
放課後等デイサービス オレンジリーフ	880-0212	宮崎市佐土原町下那珂7983番地1	74-4511	73-8460
放課後等デイサービス はるぐち	880-0212	宮崎市佐土原町下那珂3428番地	78-0780	78-0781

【外出介護】

事業所名	郵便番号	住　所	電話番号	FAX番号
障がい者支援センター ここ	880-0211	宮崎市佐土原町下田島20887番地1	72-7608	72-7609
ケアサービス 葉月	880-0301	宮崎市佐土原町上田島143番地46	69-5128	69-2728
ヘルパーステーション・ハンナ	880-0301	宮崎市佐土原町上田島4990番地3	74-2201	74-5004
訪問介護 心輝	880-0212	宮崎市佐土原町下那珂10388番地1	080-2709-5182	86-6911
社会福祉法人明照福祉会 明照ヘルパーステーション	880-0211	宮崎市佐土原町下田島4568番地	74-4769	74-4779

【日中一時支援】

事業所名	郵便番号	住　所	電話番号	FAX番号
オレンジ	880-0302	宮崎市佐土原町西上那珂6923番地2	74-4688	89-3725
那珂の郷	880-0302	宮崎市佐土原町東上那珂12800番地	30-5655	74-3053

【一般相談支援】

事業所名	郵便番号	住　所	電話番号	FAX番号
相談サポート アルク	880-0301	宮崎市佐土原町上田島143番地46	69-5128	69-5128
相談サポート オレンジ・ハート	880-0212	宮崎市佐土原町下那珂7983番地1	73-8826	73-8460

【特定相談支援】

事業所名	郵便番号	住　所	電話番号	FAX番号
相談サポート オレンジ・ハート	880-0212	宮崎市佐土原町下那珂7983番地1	73-8826	73-8460
相談支援センター 明照	880-0301	宮崎市佐土原町上田島1680番地1	74-5508	55-0481
相談サポート アルク	880-0301	宮崎市佐土原町上田島143番地46	69-5128	69-5128
子ども相談室 すこやか	880-0212	宮崎市佐土原町下那珂1929番地9	71-0127	71-0127
相談サポート つむぎ	880-0211	宮崎市佐土原町下田島20614番地5-102	72-0365	83-0717

【障がい児相談支援】

事業所名	郵便番号	住　所	電話番号	FAX番号
相談サポート オレンジ・ハート	880-0212	宮崎市佐土原町下那珂7983番地1	73-8826	73-8460
相談支援センター 明照	880-0301	宮崎市佐土原町上田島1680番地1	74-5508	55-0481
相談サポート アルク	880-0301	宮崎市佐土原町上田島143番地46	69-5128	69-5128
子ども相談室 すこやか	880-0212	宮崎市佐土原町下那珂1929番地9	71-0127	71-0127
相談サポート つむぎ	880-0211	宮崎市佐土原町下田島20614番地5-102	72-0365	83-0717

西ブロック

10 大塚台地域

【訪問薬局】

事業所名	郵便番号	住　所	電話番号	FAX番号
いこい調剤薬局	880-2105	宮崎市大塚台西1丁目1-42	65-6151	65-6152

【地域包括支援センター】

事業所名	郵便番号	住　所	電話番号	FAX番号
大塚台・生目台地区地域包括支援センター	880-2105	宮崎市大塚台西2丁目18番地1 大塚台地域事務所内	62-3671	62-3670

【訪問介護】

事業所名	郵便番号	住　所	電話番号	FAX番号
あかつき ヘルパーサービス	880-2105	宮崎市大塚台西2丁目38番地2	48-6556	48-6557

【社会福祉協議会】

事業所名	郵便番号	住　所	電話番号	FAX番号
大塚台地区社会福祉協議会	880-2105	宮崎市大塚台西2丁目19番1号 大塚台地域福祉コミュニティセンター内	48-2885	48-2885

【グループホーム】

事業所名	郵便番号	住　所	電話番号	FAX番号
グループホーム 野の花	880-2105	宮崎市大塚台西3丁目23-2	47-2280	47-2280
グループホーム 大塚台	880-0952	宮崎市大塚台東1丁目1-4	47-2610	47-2635

障がい事業所

【居宅介護 重度訪問介護】

事業所名	郵便番号	住　所	電話番号	FAX番号
あかつきヘルパーサービス	880-2105	宮崎市大塚台西2丁目38番地2	48-6556	48-6557

【外出介護】

事業所名	郵便番号	住　所	電話番号	FAX番号
あかつきヘルパーサービス	880-2105	宮崎市大塚台西2丁目38番地2	48-6556	48-6557

11 生目台地域

【在宅医療実施施設】

事業所名	郵便番号	住　所	電話番号	FAX番号
生目台カリヨンクリニック	880-0942	宮崎市生目台東4丁目6-1	77-7501	77-7502

【訪問薬局】

事業所名	郵便番号	住　所	電話番号	FAX番号
さくら薬局	880-0942	宮崎市生目台東4丁目18-6	52-6907	50-7239

【訪問看護ステーション】

事業所名	郵便番号	住　所	電話番号	FAX番号
結 訪問看護ステーション	880-0942	宮崎市生目台東1丁目20番地3	78-3588	78-3589

【地域包括支援センター】

事業所名	郵便番号	住　所	電話番号	FAX番号
大塚台・生目台地区地域包括支援センター	880-2105	宮崎市大塚台西2丁目18番地1 大塚台地域事務所内	62-3671	62-3670

【通所介護】

事業所名	郵便番号	住　所	電話番号	FAX番号
生目台デイサービスセンター	880-0942	宮崎市生目台東4丁目5-3	50-2061	50-1745

【地域密着型通所介護】

事業所名	郵便番号	住　所	電話番号	FAX番号
デイホーム なかしま	880-0942	宮崎市生目台東１丁目22番2号	50-6750	50-6750

【社会福祉協議会】

事業所名	郵便番号	住　所	電話番号	FAX番号
生目台地区社会福祉協議会	880-0942	宮崎市生目台東4丁目6番2号 生目台地区交流センター内	64-0949	64-0949

【住宅型有料老人ホーム】

事業所名	郵便番号	住　所	電話番号	FAX番号
デイホーム なかしま	880-0942	宮崎市生目台東1丁目22-2	50-6750	50-6750

【ケアハウス】

事業所名	郵便番号	住　所	電話番号	FAX番号
壱番館	880-0942	宮崎市生目台東4丁目5-3	50-1180	50-1745

12 小松台地域

【訪問歯科】

事業所名	郵便番号	住　所	電話番号	FAX番号
さいしょ歯科	880-0955	宮崎市桜ヶ丘町419-1	48-1265	48-1765

【地域包括支援センター】

事業所名	郵便番号	住　所	電話番号	FAX番号
生目・小松台地区地域包括支援センター	880-2104	宮崎市大字浮田3000番地1 生目地区交流センター内	62-3855	62-3877

【地域密着型通所介護】

事業所名	郵便番号	住　所	電話番号	FAX番号
お家deデイサービス リハビリLab小松台	880-0953	宮崎市小松台東3丁目2番21	86-6211	86-6228

【社会福祉協議会】

事業所名	郵便番号	住　所	電話番号	FAX番号
小松台地区社会福祉協議会	880-0954	宮崎市小松台西1丁目10番7号 小松台地域事務所内	62-3966	62-3966

障がい事業所

【共同生活援助（グループホーム）】

事業所名	郵便番号	住　所	電話番号	FAX番号
グループホーム マナベルテ小松台	880-0954	宮崎市小松台西3丁目9番地5	48-0036	48-0036

【放課後等デイサービス】

事業所名	郵便番号	住　所	電話番号	FAX番号
放課後等デイサービス LaLaラフター	880-0956	宮崎市小松台南町13番2	69-3427	66-0831

13 生目地域

【在宅医療実施施設】

事業所名	郵便番号	住　所	電話番号	FAX番号
富吉共立医院	880-2114	宮崎市大字富吉2139	48-2211	48-2212
福井医院	880-2104	宮崎市大字浮田3127	47-4131	47-4131

【訪問歯科】

事業所名	郵便番号	住　所	電話番号	FAX番号
木田歯科医院	880-2112	宮崎市大字小松3239-2	47-3414	47-3414
小松くろき歯科	880-2112	宮崎市大字小松1203-69	47-5878	47-1549
宮崎歯科福祉センター	880-2102	宮崎市大字有田1376番地	41-4335	41-4336
むた歯科医院	880-2114	宮崎市大字富吉804番地	47-5223	47-5223
潤和会 くすの木歯科	880-2112	宮崎市大字小松1133番地1	62-3250	62-3251
たけさき歯科医院	880-2103	宮崎市大字生目4658-1	47-1180	47-1227

【訪問薬局】

事業所名	郵便番号	住　所	電話番号	FAX番号
はまゆう調剤薬局	880-2112	宮崎市大字小松2986-5	47-3685	47-3868
こうの調剤薬局	880-2112	宮崎市大字小松字前田2704	47-0268	47-0268
はな薬局	880-2104	宮崎市大字浮田3313-1	71-1020	71-1019
シルク薬局	880-2112	宮崎市大字小松1093-1	78-3435	78-3437
わかくさ薬局	880-2112	宮崎市大字小松2840-4	62-3300	62-3900

【訪問看護ステーション】

事業所名	郵便番号	住　所	電話番号	FAX番号
訪問看護ステーション やわらぎ	880-2112	宮崎市大字小松1119番地	48-0316	48-5123
訪問看護ステーション 夢	880-2112	宮崎市大字小松260番地	88-1683	88-1684
こどもとおとなの訪問看護 ろけっと★ステーション	880-2101	宮崎市大字跡江665番地	89-4717	89-4723
訪問看護ステーション 葵	880-2111	宮崎市大字柏原425番地 1階	89-5535	89-5536
訪問看護ステーション 燦久寿	880-2112	宮崎市大字小松301番地1	71-0755	41-7530
訪問看護ステーション Calm 小松	880-2112	宮崎市大字小松1203-8	67-6463	72-8131
訪問看護ステーション りん	880-2102	宮崎市大字有田320番地3	55-0266	55-0267

【地域包括支援センター】

事業所名	郵便番号	住　所	電話番号	FAX番号
生目・小松台地区地域包括支援センター	880-2104	宮崎市大字浮田3000番地1 生目地区交流センター内	62-3855	62-3877

【居宅介護支援事業所】

事業所名	郵便番号	住　所	電話番号	FAX番号
社会福祉法人凌雲堂 宮崎在宅介護支援センター	880-2101	宮崎市大字跡江2366番地	47-5759	48-1284
ケアプランセンター 輝	880-2101	宮崎市大字跡江2912番地1	47-7592	41-6511
潤和会居宅介護支援事業所	880-2112	宮崎市大字小松1119番地	48-3081	48-3123
富吉慶明会在宅介護支援センター	880-2114	宮崎市大字富吉2135番地3	47-5661	48-6090
ケアオフィス宮崎	880-2116	宮崎市大字細江4036番地56	050-1725-0103	68-0103

【訪問介護】

事業所名	郵便番号	住　所	電話番号	FAX番号
訪問介護事業所 花温	880-2112	宮崎市大字小松200番地1	47-7887	47-0880

【訪問介護】

事業所名	郵便番号	住　所	電話番号	FAX番号
訪問介護ステーション 優	880-2112	宮崎市大字小松260番地	88-1682	47-8466
合同会社 ヘルパーステーション木蓮	880-2112	宮崎市大字小松2687番地13	47-2580	47-7974
ハートフル・ケア小松	880-2112	宮崎市大字小松3259番地	47-0866	55-0273
社会福祉法人凌雲堂 介護ヘルパー派遣センター	880-2101	宮崎市大字跡江2366番地	48-1267	48-1284
ほっとすてーしょん 翼	880-2101	宮崎市大字跡江528番地ハ号	47-5501	48-0233
社会福祉法人まほろば福祉会 ももたろう	880-2101	宮崎市大字跡江609番地1	48-3820	62-4301
訪問介護ステーション ふれあい	880-2104	宮崎市大字浮田3313番地1	47-1162	47-2551
ヘルパーステーション グランマ	880-2103	宮崎市大字生目156番地	33-9300	33-9288
福祉サービス　Base one	880-2104	宮崎市大字浮田1009番地5	080-4655-4144	33-9533
訪問介護 田園	880-2112	宮崎市大字小松1052番地	48-6877	47-8587
ふれあい福祉サービス	880-2112	宮崎市大字小松1030番地1	30-9560	30-9039

【通所介護】

事業所名	郵便番号	住　所	電話番号	FAX番号
障がい者デイサービス サニースマイル	880-2112	宮崎市大字小松1030番地1	71-2281	71-2282
デイサービスセンター ゆっとねす	880-2112	宮崎市大字小松1158番地9	62-3121	41-6650
はるのもり	880-2112	宮崎市大字小松204番地2	65-4777	65-4700
ハートフル・ケア小松	880-2112	宮崎市大字小松3259番地	47-0866	55-0273
有限会社 セカンドステージデイサービス・グランパ	880-2103	宮崎市大字生目156番地	62-3011	62-3077
社会福祉法人凌雲堂 宮崎デイサービスセンター	880-2101	宮崎市大字跡江2366番地	47-0781	48-1284
デイサービスセンター 田園いきめ	880-2101	宮崎市大字跡江3511番地	77-8360	77-8361
デイサービス サニーサンデイ	880-2104	宮崎市大字浮田3321番地	62-3281	47-2551

【通所リハビリテーション】

事業所名	郵便番号	住　所	電話番号	FAX番号
通所リハビリテーション あびりんす	880-2112	宮崎市大字小松1119番地	47-5341	30-4660
介護老人保健施設 ひむか苑	880-2112	宮崎市大字小松1158番地	47-3434	47-5376
このはな介護老人保健施設	880-2104	宮崎市大字浮田1677番地3	82-8600	82-8601
通所リハビリテーション 一喜一喜	880-2104	宮崎市大字浮田3313-1	47-1162	47-2551

【短期入所生活介護】

事業所名	郵便番号	住　所	電話番号	FAX番号
特別養護老人ホーム 悠楽園	880-2101	宮崎市大字跡江2366番地	47-5377	48-3119
養護盲老人ホーム 生目幸明荘	880-2101	宮崎市大字跡江2366番地	47-3452	47-3457

【短期入所療養介護】

事業所名	郵便番号	住　所	電話番号	FAX番号
介護老人保健施設 ひむか苑	880-2112	宮崎市大字小松1158番地	47-3434	47-5376
このはな介護老人保健施設	880-2104	宮崎市大字浮田1677番地3	82-8600	82-8601

【福祉用具貸与･販売】

事業所名	郵便番号	住　所	電話番号	FAX番号
株式会社 エミング	880-2112	宮崎市大字小松字上川原1052番地	47-6011	47-8587

【地域密着型通所介護】

事業所名	郵便番号	住　所	電話番号	FAX番号
ほっとすてーしょん 翼 通所介護事業所	880-2101	宮崎市大字跡江528番地ハ号	48-2244	48-0233
デイサービスあくた 生目店	880-2101	宮崎市大字跡江字城平1973番地1	89-4818	89-4819
デイハウス みずたま	880-2102	宮崎市大字有田317番地1	47-8011	47-8021

【小規模多機能型居宅介護】

事業所名	郵便番号	住　所	電話番号	FAX番号
小規模多機能型居宅介護 とみよし	880-2114	宮崎市大字富吉2139番地2	30-4567	30-4568

【認知症対応型通所介護】

事業所名	郵便番号	住　所	電話番号	FAX番号
認知症対応型通所介護 さくら富吉	880-2114	宮崎市大字富吉2139番地2	48-3456	48-3434

【看護小規模多機能型居宅介護】

事業所名	郵便番号	住　所	電話番号	FAX番号
看護小規模多機能型居宅介護 らふーら	880-2112	宮崎市大字小松2987番地1	62-3214	62-3215

【定期巡回・随時対応型訪問介護看護】

事業所名	郵便番号	住　所	電話番号	FAX番号
定期巡回・随時対応型訪問介護看護ステーション アルバ	880-2112	宮崎市大字小松1133番地 カーサ・アルバ壱番館3階	62-3031	62-3032
定期巡回・随時対応型訪問介護看護事業所 輪(りん)	880-2102	宮崎市大字有田320番地3	48-5300	48-5301

【社会福祉協議会】

事業所名	郵便番号	住　所	電話番号	FAX番号
生目地区社会福祉協議会	880-2104	宮崎市大字浮田3000番地 生目地区交流センター内	62-4610	62-4610

【グループホーム】

事業所名	郵便番号	住　所	電話番号	FAX番号
グループホーム ほのぼの小松	880-2112	宮崎市大字小松1173番地2	47-6555	47-6555
グループホーム きみの田荘	880-2112	宮崎市大字小松2853番地	73-8822	47-8855
認知症高齢者グループホーム 悠悠	880-2101	宮崎市大字跡江2366番地	48-3261	48-3262
グループホーム 一喜一喜	880-2104	宮崎市大字浮田3318番地	30-4821	47-2551
グループホーム はる風荘	880-2112	宮崎市大字小松字口ノ坪2861番地	48-3344	48-0440

【特定施設入居者生活介護】

事業所名	郵便番号	住　所	電話番号	FAX番号
ケアホーム ふじき	880-2112	宮崎市大字小松3015-1	78-4807	78-4808
ケアハウス 生目の郷	880-2112	宮崎市大字小松2872-1	47-3355	47-5288
ケアヴィレッジ・グランパ	880-2103	宮崎市大字生目156番地	62-3011	62-3077
生目幸明荘（養護盲老人ホーム）	880-2101	宮崎市大字跡江2366番地	47-3452	47-3457
養護老人ホーム 長寿園	880-2104	宮崎市大字浮田1664番地3	78-0059	47-0013

【住宅型有料老人ホーム】

事業所名	郵便番号	住　所	電話番号	FAX番号
ケアヴィレッジ・グランマ	880-2103	宮崎市大字生目156番地	33-9300	33-9288
福の音	880-2102	宮崎市大字有田129番地8	48-2260	48-6100
そら	880-2114	宮崎市大字富吉5232番地2	33-9100	33-9901
花温	880-2112	宮崎市大字小松200番地1	47-7887	47-0880
ハートフル・ケア 小松	880-2112	宮崎市大字小松3259番地	47-0866	55-0273
神宮の杜 三号館	880-2112	宮崎市大字小松1330番地1	89-2929	48-0606

【住宅型有料老人ホーム】

事業所名	郵便番号	住　所	電話番号	FAX番号
果夢ホーム	880-2112	宮崎市大字小松260番地	88-1682	47-8466
ケアホーム 木蓮	880-2112	宮崎市大字小松2687番地13	47-2580	47-7974
アンジェの森	880-2116	宮崎市大字細江3898-1	75-0553	75-0069
かさかしげ	880-2101	宮崎市大字跡江1623番地	67-5333	74-5455
輪（りん）	880-2102	宮崎市大字有田324番地1	48-5300	48-5301
ほっとホーム あうん吉郷	880-2112	宮崎市大字小松301番地1	41-7520	41-7530
ケアホーム なの花	880-2112	宮崎市大字小松1173-2	65-7105	65-7106

【介護付き有料老人ホーム】

事業所名	郵便番号	住　所	電話番号	FAX番号
ケアヴィレッジ・グランパ	880-2103	宮崎市大字生目156番地	62-3011	62-3077
ケアホーム ふじき	880-2112	宮崎市大字小松3015-1	78-4807	78-4808
さんぽみち	880-2116	宮崎市大字細江3932-1	73-9680	73-9681

【介護老人福祉施設（特別養護老人ホーム）】

事業所名	郵便番号	住　所	電話番号	FAX番号
特別養護老人ホーム 悠楽園	880-2101	宮崎市大字跡江2366番地	47-5377	48-3119

【介護老人保健施設（老人保健施設）】

事業所名	郵便番号	住　所	電話番号	FAX番号
介護老人保健施設 ひむか苑	880-2112	宮崎市大字小松1158番地	47-3434	47-5376
このはな介護老人保健施設	880-2104	宮崎市大字浮田1677番地3	82-8600	82-8601

【養護老人ホーム】

事業所名	郵便番号	住　所	電話番号	FAX番号
生目幸明荘（養護盲老人ホーム）	880-2101	宮崎市大字跡江2366番地	47-3452	47-3457
長寿園	880-2104	宮崎市大字浮田1664番地3	78-0059	47-0013

【ケアハウス】

事業所名	郵便番号	住　所	電話番号	FAX番号
ケアハウス 生目の郷	880-2112	宮崎市大字小松口ノ坪2872番地1	47-3355	47-5288

【サービス付き高齢者向け住宅】

事業所名	郵便番号	住　所	電話番号	FAX番号
カーサ・アルバ壱番館	880-2112	宮崎市大字小松1133番地	47-6662	47-6698

障がい事業所

【居宅介護 重度訪問介護】

事業所名	郵便番号	住　所	電話番号	FAX番号
社会福祉法人凌雲堂 介護ヘルパー派遣センター	880-2101	宮崎市大字跡江2366番地	48-1267	48-1284
ほっとすてーしょん 翼	880-2101	宮崎市大字跡江528番地ハ号	47-5501	48-0233
さくらさくら	880-2101	宮崎市大字跡江609番地1	48-3820	62-4301
合同会社 ヘルパーステーション木蓮	880-2112	宮崎市大字小松2687番地13	47-2580	47-7974
福祉サービス　Base one	880-2104	宮崎市大字浮田1009番地5	080-4655-4144	33-9533

【同行援護】

事業所名	郵便番号	住　所	電話番号	FAX番号
ほっとすてーしょん 翼	880-2101	宮崎市大字跡江528番地ハ号	47-5501	48-0233
さくらさくら	880-2101	宮崎市大字跡江609番地1	48-3820	62-4301

【福祉型短期入所】

事業所名	郵便番号	住　所	電話番号	FAX番号
障がい者短期入所等事業 やまびこ	880-2101	宮崎市大字跡江4540番地	47-2220	47-6077
障がい者支援施設 翼	880-2101	宮崎市大字跡江525番地	48-3840	48-0233
はるのもり ショートステイ	880-2112	宮崎市大字小松204番地2	65-4777	65-4700
障がい者福祉施設 なないろ	880-2101	宮崎市大字跡江851番地6	26-6555	82-6446

【生活介護】

事業所名	郵便番号	住　所	電話番号	FAX番号
障がい者短期入所等事業 やまびこ	880-2101	宮崎市大字跡江4540番地	47-2220	47-6077
ほっとすてーしょん 翼	880-2101	宮崎市大字跡江528番地ハ号	47-5501	48-0233
さくらさくら	880-2101	宮崎市大字跡江609番地1	48-3820	62-4301
ハッピーコーポレーション	880-2104	宮崎市大字浮田1375-1	62-3360	62-3361
アートステーション どんこや	880-2104	宮崎市大字浮田3153-1	27-2823	89-6000
障がい者デイサービス サニースマイル	880-2112	宮崎市大字小松1030番地1	71-2281	71-2282

【生活介護】

事業所名	郵便番号	住　所	電話番号	FAX番号
障がい者支援施設 翼	880-2101	宮崎市大字跡江525番地	48-3840	48-0233
多機能型事業所「跡江の杜はんぴどん」	880-2101	宮崎市大字跡江4549番地7	67-6363	65-6880
こすもす	880-2101	宮崎市大字跡江1387番地1-1	82-6560	82-6560
はるのもり	880-2112	宮崎市大字小松204番地2	65-4777	65-4700
デイハウス みずたま	880-2102	宮崎市大字有田317番地1	47-8011	47-8021
空の色	880-2103	宮崎市大字生目303番地1	41-6841	41-6840

【施設入所支援】

事業所名	郵便番号	住　所	電話番号	FAX番号
障がい者支援施設 やまびこの里	880-2101	宮崎市大字跡江4540番地	47-2220	47-6077
障がい者支援施設 翼	880-2101	宮崎市大字跡江525番地	48-3840	48-0233

【自立訓練（機能訓練）】

事業所名	郵便番号	住　所	電話番号	FAX番号
デイサービスあくた 生目店	880-2101	宮崎市大字跡江1973番地1	89-4818	89-4819

【自立訓練（生活訓練）】

事業所名	郵便番号	住　所	電話番号	FAX番号
アートステーション どんこや	880-2104	宮崎市大字浮田3153-1	27-2823	89-6000

【就労継続支援Ｂ型】

事業所名	郵便番号	住　所	電話番号	FAX番号
ハッピーコーポレーション	880-2104	宮崎市大字浮田1375-1	62-3360	62-3361
多機能型事業所「跡江の杜はんぴどん」	880-2101	宮崎市大字跡江4549番地7	67-6363	65-6880

【自立生活援助】

事業所名	郵便番号	住　所	電話番号	FAX番号
相談サポート まほろば	880-2101	宮崎市大字跡江525番地	47-0122	47-0722

【共同生活援助（グループホーム）】

事業所名	郵便番号	住　所	電話番号	FAX番号
ホーム やまびこ	880-2101	宮崎市大字跡江4504番地	47-2220	47-6077

【児童発達支援 医療型児童発達支援】

事業所名	郵便番号	住　所	電話番号	FAX番号
デイハウス みずたま	880-2102	宮崎市大字有田317番地1	47-8011	47-8021
児童発達支援事業所 chouchou宮崎生目	880-2104	宮崎市大字浮田3330番地49	41-8955	41-8955

【放課後等デイサービス】

事業所名	郵便番号	住　所	電話番号	FAX番号
デイハウス みずたま	880-2102	宮崎市大字有田317番地1	47-8011	47-8021
おむすび	880-2102	宮崎市大字有田371番地4	55-0762	55-0763
放課後等デイサービス 恵み	880-2102	宮崎市大字有田365番地2	55-0871	55-0872
Kid's キララ	880-2104	宮崎市大字浮田1032番地1	080-5267-1381	65-4282

【外出介護】

事業所名	郵便番号	住　所	電話番号	FAX番号
社会福祉法人凌雲堂 介護ヘルパー派遣センター	880-2101	宮崎市大字跡江2366番地	48-1267	48-1284
ほっとすてーしょん 翼	880-2101	宮崎市大字跡江528番地ハ号	47-5501	48-0233
さくらさくら	880-2101	宮崎市大字跡江609番地1	48-3820	62-4301
合同会社 ヘルパーステーション木蓮	880-2112	宮崎市大字小松2687番地13	47-2580	47-7974
福祉サービス　Base one	880-2104	宮崎市大字浮田1009番地5	080-4655-4144	33-9533
日中一時支援事業 やまびこ	880-2101	宮崎市大字跡江4504番地	47-2220	47-6077

【一般相談支援】

事業所名	郵便番号	住　所	電話番号	FAX番号
相談サポート まほろば	880-2101	宮崎市大字跡江525番地	47-0122	47-0722

【特定相談支援】

事業所名	郵便番号	住　所	電話番号	FAX番号
相談サポート まほろば	880-2101	宮崎市大字跡江525番地	47-0122	47-0722
そうだんサポート おおきな木	880-2104	宮崎市大字浮田3153-1	080-3372-1171	89-6000

【特定相談支援】

事業所名	郵便番号	住　所	電話番号	FAX番号
相談支援事業所 空海	880-2104	宮崎市大字浮田3121番地 児玉ビル1F2号	69-6730	69-6730

【障がい児相談支援】

事業所名	郵便番号	住　所	電話番号	FAX番号
相談サポート まほろば	880-2101	宮崎市大字跡江525番地	47-0122	47-0722
そうだんサポート おおきな木	880-2104	宮崎市大字浮田3153-1	080-3372-1171	89-6000
相談支援事業所 空海	880-2104	宮崎市大字浮田3121番地 児玉ビル1F2号	69-6730	69-6730

14 大塚地域

【在宅医療実施施設】

事業所名	郵便番号	住　所	電話番号	FAX番号
おおつか生協クリニック	880-0951	宮崎市大塚町大迫南平4401-2	52-6715	51-9004
稲倉医院	880-0951	宮崎市大塚町馬場崎3554-2	53-1411	53-1412
猪島医院	880-0951	宮崎市大塚町馬場崎3526-2	51-7700	51-7739
フタバ皮膚科形成外科医院	880-0951	宮崎市大塚町馬場崎3523-1	53-8877	53-8294

【訪問歯科】

事業所名	郵便番号	住　所	電話番号	FAX番号
いりの歯科医院	880-0951	宮崎市大塚町権現昔764-1	47-4744	47-6269
祝子歯科	880-0951	宮崎市大塚町祝子前1783-4	83-0118	83-0188
タカハシ歯科医院	880-0951	宮崎市大塚町地蔵田4612-5	51-9711	51-9711
中川歯科医院	880-0951	宮崎市大塚町馬場崎3546-1	52-1880	72-3880
にしな歯科医院	880-0951	宮崎市大塚町池の内1123-20	47-6515	47-6312

【訪問薬局】

事業所名	郵便番号	住　所	電話番号	FAX番号
そうごう薬局 大塚店	880-0951	宮崎市大塚町樋ノ口1884-5	63-0611	59-6522
タカフジ薬局 大塚店	880-0951	宮崎市大塚町権現昔781番地11	48-1824	48-1856
スカイ薬局	880-0951	宮崎市大塚町西ノ原1317-4	55-0673	55-0674
さくら薬局 宮崎大塚店	880-0951	宮崎市大塚町大迫南平4393	53-9144	59-0008
みんなの薬局	880-0951	宮崎市大塚町馬場崎3522-1	78-4189	65-4193

【訪問薬局】

事業所名	郵便番号	住　所	電話番号	FAX番号
ファミリー調剤薬局 大塚店	880-0951	宮崎市大塚町馬場崎3528-5	72-5100	72-5101

【訪問看護ステーション】

事業所名	郵便番号	住　所	電話番号	FAX番号
訪問看護ステーション あいに	880-0951	宮崎市大塚町窪田3326番地 202号室	55-0575	55-0576
あいず訪問看護ステーション宮崎	880-0951	宮崎市大塚町乱橋4551-1 ユーワホームズ本社ビル1階	67-5088	67-5087
訪問看護ステーション 光の糸	880-0951	宮崎市大塚町西ノ後3397番地7	71-2463	71-2464
訪問看護ステーション 栞	880-0951	宮崎市大塚町乱橋4506番地4 アメニティ大塚Ⅱ102号	77-5546	77-5547
訪問看護ステーション ららばい	880-0951	宮崎市大塚町横立1367-2	71-1709	71-1721

【地域包括支援センター】

事業所名	郵便番号	住　所	電話番号	FAX番号
大塚地区地域包括支援センター	880-0951	宮崎市大塚町乱橋4550番地2	65-8181	65-8182

【居宅介護支援事業所】

事業所名	郵便番号	住　所	電話番号	FAX番号
居宅介護支援事業所 そら	880-0951	宮崎市大塚町横立1403-11	090-8223-1697	71-0518
おおつかの杜 居宅介護支援事業所	880-0951	宮崎市大塚町池ノ内1199番地	72-3331	62-3363
あいずケアプランセンター おおつか	880-0951	宮崎市大塚町乱橋4551-1 ユーワホームズ本社ビル1階	67-5090	67-5087
ケアプランセンター ともり	880-0951	宮崎市大塚町城ノ下2768番地3 長友ビル101号	89-5155	89-5166

【訪問介護】

事業所名	郵便番号	住　所	電話番号	FAX番号
びびっとホームヘルプサービス	880-0951	宮崎市大塚町笹原4853番地1	88-1550	88-1551
訪問介護ステーション サン・シティ	880-0951	宮崎市大塚町水流5124番地1	59-6078	63-0122
有限会社 ケアサービスまごころ	880-0951	宮崎市大塚町西ノ後3407番地4	63-0556	63-0052
合同会社 訪問介護事業所マイペース	880-0951	宮崎市大塚町大塩道下4698番地1 Villa Smile105号	65-9101	65-9102

【通所介護】

事業所名	郵便番号	住　所	電話番号	FAX番号
風のガーデン デイサービスセンター	880-0951	宮崎市大塚町原ノ前1587番地1	59-9190	59-9190

【通所介護】

事業所名	郵便番号	住　所	電話番号	FAX番号
デイサービス　ひびき	880-0951	宮崎市大塚町池ノ内1199番地	72-3330	62-3363
デイサービスラスベガス 宮崎大塚	880-0951	宮崎市大塚町天神後2663番地1	41-5588	41-5589
はまゆうケアセンター	880-0951	宮崎市大塚町八所3651番地1	67-6455	67-6456

【短期入所療養介護】

事業所名	郵便番号	住　所	電話番号	FAX番号
介護医療院 稲倉医院	880-0951	宮崎市大塚町馬場崎3554番地2	53-1411	53-1412

【福祉用具貸与・販売】

事業所名	郵便番号	住　所	電話番号	FAX番号
有限会社 みずほヘルス・ケア	880-0951	宮崎市大塚町横立1403番地65	89-3200	89-3222

【地域密着型通所介護】

事業所名	郵便番号	住　所	電話番号	FAX番号
健康支援ハウス デイサービスゆう	880-0951	宮崎市大塚町乱橋4549番地	69-6723	69-6723
デイサービス アットホーム	880-0951	宮崎市大塚町宮田2891番地	73-9889	73-9890
デイサービス ゆうしん	880-0951	宮崎市大塚町八所3633番地1	71-0451	88-1839
三ツ星の家 江南	880-0944	宮崎市江南1丁目19-6	88-3451	88-3452

【小規模多機能型居宅介護】

事業所名	郵便番号	住　所	電話番号	FAX番号
小規模多機能型居宅介護 ほほえみの園ヒストリア大塚	880-0951	宮崎市大塚町西ノ後3435-1	55-0025	50-5600

【定期巡回・随時対応型訪問介護看護】

事業所名	郵便番号	住　所	電話番号	FAX番号
定巡 すまいる	880-0951	宮崎市大塚町小原田2108-1	33-9031	33-9032

【社会福祉協議会】

事業所名	郵便番号	住　所	電話番号	FAX番号
大塚地区社会福祉協議会	880-0951	宮崎市大塚町鎌ヶ迫2296番地3 大塚地域事務所内	59-3110	59-3110

【グループホーム】

事業所名	郵便番号	住　所	電話番号	FAX番号
グループホーム たんぽぽ２号館	880-0951	宮崎市大塚町権現前920-1	48-3308	48-3308
グループホーム さくら	880-0951	宮崎市大塚町池ノ内1199番地	72-3330	62-3363

【住宅型有料老人ホーム】

事業所名	郵便番号	住　所	電話番号	FAX番号
たんぽぽ１号館	880-0951	宮崎市大塚町権現前920-1	48-3343	48-3343
おおつかの杜	880-0951	宮崎市大塚町池ノ内1199番地	72-3330	62-3363
黎明荘	880-0951	宮崎市大塚町西ノ後3457番地	52-5055	75-0674
風のガーデン	880-0951	宮崎市大塚町水流5124-1	63-0203	63-0122
もみじヶ丘ホーム	880-0951	宮崎市大塚町竹下520-8	48-2070	48-2070
ケアホーム 絆	880-0951	宮崎市大塚町京園3169番地	72-6356	72-6357
紫陽花のうた	880-0951	宮崎市大塚町八所3633番地1	88-1838	88-1839
はまゆうステーション 壱番館	880-0951	宮崎市大塚町八所3652番地1	88-3150	88-3152
はまゆうステーション 弐番館	880-0951	宮崎市大塚町八所3655番地1	47-6345	47-6345
ケアホーム まごころ弐番館	880-0951	宮崎市大塚町権現前926-4	47-6345	47-6345
はるかぜ	880-0951	宮崎市大塚町横立1403番地4	78-3104	78-3105

【介護医療院（医療院）】

事業所名	郵便番号	住　所	電話番号	FAX番号
介護医療院 稲倉医院	880-0951	宮崎市大塚町馬場崎3554-2	53-1411	53-1412

障がい事業所

【居宅介護 重度訪問介護】

事業所名	郵便番号	住　所	電話番号	FAX番号
有限会社 ケアサービスまごころ	880-0951	宮崎市大塚町西ノ後3407番地4	63-0556	63-0052
ヘルパーステーション やじろべえ	880-0951	宮崎市大塚町権現前874番地1	48-2720	48-2774
合同会社 訪問介護事業所マイペース	880-0951	宮崎市大塚町大塩道下4698番地1 Villa Smile105号	65-9101	65-9102

【同行援護】

事業所名	郵便番号	住　所	電話番号	FAX番号
有限会社 ケアサービスまごころ	880-0951	宮崎市大塚町西ノ後3407番地4	63-0556	63-0052

【同行援護】

事業所名	郵便番号	住　所	電話番号	FAX番号
合同会社 訪問介護事業所マイペース	880-0951	宮崎市大塚町大塩道下4698番地1 Villa Smile105号	65-9101	65-9102
ヘルパーステーション やじろべえ	880-0951	宮崎市大塚町権現前874番地1	48-2720	48-2774

【福祉型短期入所】

事業所名	郵便番号	住　所	電話番号	FAX番号
短期入所 おおはし	880-0944	宮崎市江南3丁目5-2	77-9988	77-9988

【生活介護】

事業所名	郵便番号	住　所	電話番号	FAX番号
はまゆう大塚ステーション	880-0951	宮崎市大塚町八所3657番地1	55-0114	55-0370
指定生活介護事業所 N.C.S.station	880-0951	宮崎市大塚町城ノ下2772番地1	74-7617	74-7616

【就労継続支援Ｂ型】

事業所名	郵便番号	住　所	電話番号	FAX番号
ワークステーション やじろべえ	880-0951	宮崎市大塚町権現前874番地1	48-2720	47-4063

【共同生活援助（グループホーム）】

事業所名	郵便番号	住　所	電話番号	FAX番号
わおん宮崎	880-0951	宮崎市大塚町弥堂ノ窪5455番地1-1	44-6808	
グループホーム たんぽぽ	880-0951	宮崎市大塚町田淵ヶ原4033番地4	50-1197	71-6394
グループホーム おおつか	880-0951	宮崎市大塚町倉ノ下306-2	090-5751-9241	69-4963

【児童発達支援 医療型児童発達支援】

事業所名	郵便番号	住　所	電話番号	FAX番号
多機能型通所施設 リンクリンク	880-0951	宮崎市大塚町宮田2872番地1 みふね第2ビル102号	86-9370	86-9371

【放課後等デイサービス】

事業所名	郵便番号	住　所	電話番号	FAX番号
enjoy きっず 大塚	880-0951	宮崎市大塚町大迫南平4485-1 加田屋大塚ビル103号	73-8273	73-8273
スタジオ ミント	880-0944	宮崎市江南3丁目230番地	77-9988	77-9998

【放課後等デイサービス】

事業所名	郵便番号	住　所	電話番号	FAX番号
放課後等デイサービス HAPPY WORKS 大塚校	880-0951	宮崎市大塚町大迫南平4487番地3	69-0382	69-0382
多機能型通所施設 放課後等デイサービス リンク	880-0951	宮崎市大塚町宮田2872番地1 みふね第2ビル101号	86-9370	86-9371
多機能型通所施設 リンクリンク	880-0951	宮崎市大塚町宮田2872番地1 みふね第2ビル102号	86-9370	86-9371

【保育所等訪問支援】

事業所名	郵便番号	住　所	電話番号	FAX番号
多機能型通所施設 放課後等デイサービス リンク	880-0951	宮崎市大塚町宮田2872番地1 みふね第2ビル101号	86-9370	86-9371

【外出介護】

事業所名	郵便番号	住　所	電話番号	FAX番号
ヘルパーステーション やじろべえ	880-0951	宮崎市大塚町権現前874番地1	48-2720	47-4063
合同会社 訪問介護事業所マイペース	880-0951	宮崎市大塚町大塩道下4698番地1 Villa Smile105号	65-9101	65-9102

15 大淀地域

【在宅医療実施施設】

事業所名	郵便番号	住　所	電話番号	FAX番号
きくち皮膚科泌尿器科クリニック	880-0904	宮崎市中村東2丁目1-29	51-1953	41-5258
こころとからだ診療所	880-0904	宮崎市中村東1丁目7-1	53-2335	53-2337
杉本外科胃腸科医院	880-0908	宮崎市谷川1丁目7-6	64-2001	64-2006
なかしま外科・内科	880-0904	宮崎市中村東2丁目4-8	52-6511	52-6565
原田内科クリニック	880-0904	宮崎市中村東2丁目7-10	59-1212	51-6402
福永内科小児科クリニック	880-0903	宮崎市太田2丁目1-9	54-3588	54-3588
まえのクリニック	880-0936	宮崎市天満1丁目1-7	64-2789	64-2790
三原内科	880-0927	宮崎市源藤町源藤876-1	53-6226	53-6233
宮交シティクリニック	880-0902	宮崎市大淀4丁目6-28 宮交シティ3F	51-1200	51-1205
宮崎江南病院	880-8585	宮崎市大坪西1丁目2-1	51-7575	53-8821
早稲田クリニック	880-0933	宮崎市大坪町西六月2197-1	53-3030	54-5151

【訪問歯科】

事業所名	郵便番号	住　所	電話番号	FAX番号
シゲシロ歯科医院	880-0905	宮崎市中村西1丁目3-1	51-2766	73-8996

【訪問歯科】

事業所名	郵便番号	住　所	電話番号	FAX番号
岡野歯科医院	880-0932	宮崎市大坪西1丁目1-67	52-4000	52-3950
黒木歯科医院	880-0936	宮崎市天満2丁目4番2号	53-7562	53-7562
こむら歯科医院	880-0930	宮崎市花山手東3丁目23-3	55-1119	55-1296
相馬歯科医院	880-0903	宮崎市太田1丁目1番42号	51-5420	51-5429
谷山歯科医院	880-0945	宮崎市福島町寺山3147-128	59-5540	59-5540
ヨコヤマ デンタル オフィス	880-0907	宮崎市淀川3丁目1-19	53-2244	53-2252
吉岡歯科医院	880-0939	宮崎市花山手西1丁目4-2	50-8333	50-8334

【訪問薬局】

事業所名	郵便番号	住　所	電話番号	FAX番号
江南調剤薬局	880-0905	宮崎市中村西1丁目3番4号	51-8376	51-1980
なぎさ薬局	880-0936	宮崎市天満1-1-9	89-5632	89-5632
みつばち薬局	880-0908	宮崎市谷川1丁目7-23	71-1029	71-1031
てんとう虫薬局	880-0903	宮崎市太田4丁目1-6	77-7155	77-7166
そうごう薬局 大坪店	880-0933	宮崎市大坪町西六月2210-5	82-8711	82-8712
ファミリー調剤薬局	880-0941	宮崎市北川内町乱橋3618番20	89-2090	89-2091
ヘルツ薬局	880-0932	宮崎市大坪西1丁目1-7	52-6222	52-6066
シティ薬局	880-0933	宮崎市大坪町西六月2210-5	82-8711	82-8712
国武薬局	880-0904	宮崎市中村東2丁目4-13	64-0172	64-0173
寺山こもれび薬局	880-0945	宮崎市福島町寺山3065-2	34-9322	34-9323
ファミリー調剤薬局 北川内	880-0941	宮崎市北川内町乱橋3628番2	51-0261	63-1029

【訪問看護ステーション】

事業所名	郵便番号	住　所	電話番号	FAX番号
訪問看護ステーション FESTA宮崎	880-0927	宮崎市源藤町葉山263-4 葉山マンション603号	54-0755	71-1553
宮崎江南病院附属訪問看護ステーション	880-0932	宮崎市大坪西1丁目2番地1号	63-5130	63-5132
宮崎若久病院訪問看護ステーション ラ.ポール	880-0945	宮崎市福島町寺山3147番地	78-2005	78-2006
訪問看護ステーション すずり	880-0907	宮崎市淀川3丁目10-12 日髙ビル1階	40-2280	40-2671
訪問看護ステーション 七草	880-0931	宮崎市古城町岡ノ原13番地1	65-3725	65-3726
訪問看護ステーション connect moon	880-0903	宮崎市太田町1丁目3-31 2階	72-7813	72-7012
☆在宅看護☆すてら	880-0927	宮崎市源藤町原田368-1 串間ビル401号室	050-5527-2000	050-5369-3132

【訪問看護ステーション】

事業所名	郵便番号	住　所	電話番号	FAX番号
訪問看護ステーション 真ごころ	880-0927	宮崎市淀川3丁目3-11 日栄コーポ205号	65-7738	65-7758

【地域包括支援センター】

事業所名	郵便番号	住　所	電話番号	FAX番号
大淀地区地域包括支援センター	880-0930	宮崎市花山手東3丁目25番地2 宮崎市総合福祉保健センター内	55-1010	63-1380

【居宅介護支援事業所】

事業所名	郵便番号	住　所	電話番号	FAX番号
ケアプランセンター きずな	880-0907	宮崎市淀川3丁目6番8号	65-6323	64-0823
ケアサポート オリーブ	880-0945	宮崎市福島町3丁目22-4	090-9804-8294	74-8488
芳明会 居宅介護支援事業所すずらん	880-0933	宮崎市大坪町西六月2197-1	53-3030	54-5151
ニチイケアセンター 南宮崎	880-0939	宮崎市花山手西1丁目5-1	64-1630	53-9970
ツクイ宮崎 天満橋	880-0945	宮崎市福島町3031番地1	64-1588	64-1589
ケアステーションまどか 居宅介護支援事業所	880-0947	宮崎市薫る坂2丁目19番14号	50-1234	50-1234
ROOTS planningセンター	880-0930	宮崎市花山手東1丁目6番地9	070-6437-1568	65-3001

【訪問介護】

事業所名	郵便番号	住　所	電話番号	FAX番号
ニチイケアセンター 南宮崎	880-0939	宮崎市花山手西1丁目5-1	64-1630	53-9970
訪問介護ステーション 大淀まごころ	880-0930	宮崎市花山手東1丁目20番地1	51-0765	75-0515
ヘルパーステーション すまいる	880-0938	宮崎市京塚町105番地 コスモ京塚1階	64-0811	64-0812
指定訪問介護事業所 ふくちゃん	880-0903	宮崎市太田3丁目8番31号	51-9151	33-9157
芳明会 訪問介護事業所すばる	880-0933	宮崎市大坪町西六月2197番地1	53-3030	54-5151
訪問介護ステーション 西の園	880-0908	宮崎市谷川2丁目3-3 第1岡上ビル202号室	48-8160	48-8161
訪問介護ステーション めぐみ	880-0904	宮崎市中村東1丁目3番10号 2階	54-4337	54-4337
なないろ介護サービス	880-0936	宮崎市天満2丁目2番6号 森アパート2-2	77-6210	77-8197
はーとねっと	880-0941	宮崎市北川内町円光明6366番地1	65-5171	65-5172
訪問介護事業所 Ｌサポート	880-0937	宮崎市京塚1丁目6-2 レマンコーポ301	090-7387-9362	48-8629
訪問介護事業所 ふくろうの郷	880-0903	宮崎市太田4丁目4番16号	71-2463	71-2464

【通所介護】

事業所名	郵便番号	住　所	電話番号	FAX番号
ニチイケアセンター 南宮崎	880-0939	宮崎市花山手西1丁目5-1	64-1630	53-9970
デイサービス 源藤の里こころ	880-0927	宮崎市源藤町堤下509番地	63-0213	63-0399
リバーサイドデイサービス おおよど	880-0902	宮崎市大淀1丁目1番3号	71-3114	71-3115
ツクイ宮崎 天満橋	880-0945	宮崎市福島町3031番地1	64-1588	64-1589
デイサービスセンター ぬくもり	880-0907	宮崎市淀川3丁目6番8号	64-0811	64-0812
デイサービスそう・けん・び ふく	880-0945	宮崎市福島町寺山3106番地8	74-5010	74-5011
デイサービスそう・けん・び 花	880-0930	宮崎市花山手東2丁目9番地1	64-8155	63-5312

【通所リハビリテーション】

事業所名	郵便番号	住　所	電話番号	FAX番号
医療法人芳明会 通所リハビリテーション あくてぃぶ	880-0933	宮崎市大坪町西六月2197番地1	53-3030	54-5151

【短期入所生活介護】

事業所名	郵便番号	住　所	電話番号	FAX番号
特別養護老人ホーム 江南よしみ園	880-0931	宮崎市古城町南川内676番地	64-0688	64-0822
特別養護老人ホーム 栄光園	880-0931	宮崎市古城町柳町5157-1	59-5050	59-5504

【福祉用具貸与・販売】

事業所名	郵便番号	住　所	電話番号	FAX番号
ひむかライフサポート	880-0946	宮崎市福島町2丁目42-1	71-3459	71-3516

【地域密着型通所介護】

事業所名	郵便番号	住　所	電話番号	FAX番号
江南よしみ デイサービスセンター	880-0931	宮崎市古城町南川内676番地	64-1618	64-0822

【小規模多機能型居宅介護】

事業所名	郵便番号	住　所	電話番号	FAX番号
小規模多機能ホーム 源藤の里こころ	880-0927	宮崎市源藤町堤下509番地	63-0212	63-0399
小規模多機能型居宅介護 友愛	880-0933	宮崎市大坪町西六月2199番地1	64-2233	64-2210

【看護小規模多機能型居宅介護】

事業所名	郵便番号	住　所	電話番号	FAX番号
看護小規模多機能型居宅介護 紫陽花のうた	880-0903	宮崎市太田4丁目4番16号	88-1838	88-1839

【社会福祉協議会】

事業所名	郵便番号	住　所	電話番号	FAX番号
大淀地区社会福祉協議会	880-0933	宮崎市大坪町西六月2211番地1 大淀地域事務所内	52-6635	52-6635

【グループホーム】

事業所名	郵便番号	住　所	電話番号	FAX番号
グループホーム 大河	880-0931	宮崎市古城町長田5911番地	50-1435	50-1435
グループホーム こんね	880-0932	宮崎市大坪西1丁目1-56	64-1714	54-5151
グループホーム ほのぼの天満	880-0908	宮崎市谷川町3丁目1番地2	50-4696	50-4696

【特定施設入居者生活介護】

事業所名	郵便番号	住　所	電話番号	FAX番号
介護付有料老人ホーム エリシオン薫る坂	880-0947	宮崎市薫る坂1丁目19番3号	59-5711	59-5722

【住宅型有料老人ホーム】

事業所名	郵便番号	住　所	電話番号	FAX番号
はーとねっと 弐番館	880-0941	宮崎市北川内町円光明6362番地1	65-5171	65-5176
ケアホーム まごころ	880-0941	宮崎市北川内町乱橋3583番地22	63-0537	63-0052
愛華 壱番館	880-0907	宮崎市淀川3丁目6番地8号	64-0811	64-0812
愛華 弐番館	880-0907	宮崎市淀川3丁目6番地8号	64-0811	64-0812
太田の里	880-0903	宮崎市太田3丁目8番31号	51-9151	33-9157
リバーサイド ケアホームおおよど	880-0902	宮崎市大淀1丁目1番3号	71-3114	71-3115
ケアホーム 大淀まごころ	880-0902	宮崎市大淀4丁目3番5号	51-2488	51-2500

【介護付有料老人ホーム】

事業所名	郵便番号	住　所	電話番号	FAX番号
エリシオン薫る坂	880-0947	宮崎市薫る坂1丁目19番3号	59-5711	59-5722

【介護老人福祉施設（特別養護老人ホーム）】

事業所名	郵便番号	住　所	電話番号	FAX番号
特別養護老人ホーム 江南よしみ園	880-0931	宮崎市古城町南川内676番地	64-0688	64-0822
特別養護老人ホーム 栄光園	880-0931	宮崎市古城町柳町5157-1	59-5050	59-5504

【生活支援ハウス】

事業所名	郵便番号	住　所	電話番号	FAX番号
江南よしみ 生活支援ハウス	880-0931	宮崎市古城町南川内676番地	64-0638	64-0822

障がい事業所

【居宅介護 重度訪問介護】

事業所名	郵便番号	住　所	電話番号	FAX番号
ニチイケアセンター 南宮崎	880-0939	宮崎市花山手西1丁目5-1	64-1630	53-9970
訪問介護事業所 わじむ	880-0902	宮崎市大淀4丁目5番10号 南宮崎駅前ビルC棟1F	78-5552	78-5553
なないろ介護サービス	880-0936	宮崎市天満2丁目2番6号 森アパート2-2	77-6210	77-8197
芳明会 訪問介護事業所すばる	880-0933	宮崎市大坪町西六月2197番地1	53-3030	54-5151
訪問介護事業所 Ｌサポート	880-0937	宮崎市京塚1丁目6-2 レマンコーポ301	090-7387-9362	48-8629

【同行援護】

事業所名	郵便番号	住　所	電話番号	FAX番号
訪問介護事業所 わじむ	880-0902	宮崎市大淀4丁目5番10号 南宮崎駅前ビルC棟1F	78-5552	78-5553
なないろ介護サービス	880-0936	宮崎市天満2丁目2番6号 森アパート2-2	77-6210	77-8197

【生活介護】

事業所名	郵便番号	住　所	電話番号	FAX番号
デイサービスセンター あゆみ	880-0930	宮崎市花山手東3丁目25番地2	52-5131	52-5724

【就労選択支援】

事業所名	郵便番号	住　所	電話番号	FAX番号
あしなが	880-0905	宮崎市中村西1丁目3番4号	65-3797	65-3840

【就労移行支援】

事業所名	郵便番号	住　所	電話番号	FAX番号
あしなが	880-0905	宮崎市中村西1丁目3番4号	65-3797	65-3840
就労移行支援 プラーナ宮崎	880-0901	宮崎市東大淀1丁目3番45号 OMCビル4階	52-4310	52-4313
ホワイトマーリン	880-0904	宮崎市中村東2丁目1番36号	33-9208	33-9209
ネイビーマーリン	880-0902	宮崎市大淀4丁目11番2号 オクノビル201号	77-8595	77-8596

【就労継続支援Ａ型】

事業所名	郵便番号	住　所	電話番号	FAX番号
カフェ・コリドール	880-0930	宮崎市花山手東3丁目25番地3	53-2939	53-2939
就労継続支援Ａ型 グロー	880-0902	宮崎市大淀1丁目3番17号	89-3366	89-3367
江南よしみ 就労継続支援事業所	880-0931	宮崎市古城町南川内676番地	64-0688	64-0822
フラワー 南宮崎	880-0901	宮崎市東大淀2丁目2番42号 宮住ビル2階	86-9133	86-9134
ホワイトマーリン	880-0904	宮崎市中村東2丁目1番36号	33-9208	33-9209

【就労継続支援Ｂ型】

事業所名	郵便番号	住　所	電話番号	FAX番号
障がい者自立支援施設 芳明館 就労支援事業所 ふれあい	880-0933	宮崎市大坪町草葉崎2072-3	59-5510	73-9621

【就労定着支援】

事業所名	郵便番号	住　所	電話番号	FAX番号
ネイビーマーリン	880-0902	宮崎市大淀4丁目11番2号 オクノビル201号	77-8595	77-8596
あしなが	880-0905	宮崎市中村西1丁目3番4号	65-3797	65-3840
就労移行支援 プラーナ宮崎	880-0901	宮崎市東大淀1丁目3番45号 OMCビル4階	52-4310	52-4313

【自立生活援助】

事業所名	郵便番号	住　所	電話番号	FAX番号
江南よしみ 地域生活支援センター	880-0931	宮崎市古城町南川内676番地	64-1033	54-3590
相談サポート セラヴィ	880-0908	宮崎市谷川1丁目4-22 ライフシティ谷川103号	090-9605-7499	68-3081

【共同生活援助（グループホーム）】

事業所名	郵便番号	住　所	電話番号	FAX番号
障がい者自立支援施設 芳明館 グループホーム こすもす	880-0933	宮崎市大坪町草葉崎2088-1	50-1100	59-5518

【共同生活援助（グループホーム）】

事業所名	郵便番号	住　所	電話番号	FAX番号
ボンズ・リスタ 南宮崎	880-0903	宮崎市太田3丁目3-10 アカネアネックス宮崎	080-8440-0926	72-3666
ボンズ・リスタ 中村西	880-0905	宮崎市中村西3丁目1-7 成松マンション	72-3665	72-3666
ボンズ・リスタ おおよど	880-0905	宮崎市中村西3丁目4-53 カーサTIKI南宮崎	080-4853-6071	72-3666
グループホーム ありあ京塚	880-0938	宮崎市京塚町145番地3	78-0023	72-3666
グループホーム Re−fine	880-0903	宮崎市太田1丁目3-31	72-7813	72-7012
グループホーム Re−fine（サテライト）	880-0902	宮崎市大淀1丁目4-18 エレガンス大淀	72-7813	72-7012
グループホーム AiLiving	880-0927	宮崎市源藤町原田365番地1 トピカf源藤西306号	72-3738	72-3739
ふくろう １号館	880-0927	宮崎市源藤町九日市274番地9	080-3186-5082	65-8890
ふくろう 源藤	880-0927	宮崎市源藤町南田45-5 シャルムK212号	65-8890	65-8890

【児童発達支援 医療型児童発達支援】

事業所名	郵便番号	住　所	電話番号	FAX番号
つくし園	880-0930	宮崎市花山手東3丁目25番地2	52-5134	52-5724
びーだま クラブ	880-0901	宮崎市東大淀2丁目2番44号 ユウシビル2F	41-7603	41-7603
こどもサポート教室「きらり」南宮崎校	880-0934	宮崎市大坪東3丁目10番3号	86-7870	86-7870
放課後等デイサービス ウィズ・ユー宮崎源藤	880-0927	宮崎市源藤町原田408番地8	65-5576	83-0179
りえぞん	880-0901	宮崎市東大淀2丁目2番44号 ユウシビル2F	59-3077	55-0671

【放課後等デイサービス】

事業所名	郵便番号	住　所	電話番号	FAX番号
学遊館ジュニア	880-0908	宮崎市谷川3丁目3番地11	64-9500	64-9510
みつばちキッズ 大淀	880-0905	宮崎市中村西3丁目7番地16	51-4660	51-4660
びーだま クラブ	880-0901	宮崎市東大淀2丁目2番44号 ユウシビル2F	41-7603	41-7603
ゆめの花	880-0907	宮崎市淀川1丁目3-22	71-2054	71-2054
放課後等デイサービス NiDO	880-0909	宮崎市谷川町3丁目167-1	050-3174-2241	050-3398-3805
放課後等デイサービス ウィズ・ユー宮崎源藤	880-0927	宮崎市源藤町原田408番地8	65-5576	83-0179
こどもサポート教室「きらり」南宮崎校	880-0934	宮崎市大坪東3丁目10番3号	86-7870	86-7870
放課後等デイサービス Happiness Life ひかり店	880-0902	宮崎市大淀2丁目7番9号 中川ビル2F	72-4555	72-4556
りえぞん	880-0901	宮崎市東大淀2丁目2番44号 ユウシビル2F	59-3077	55-0671

【保育所等訪問支援】

事業所名	郵便番号	住　所	電話番号	FAX番号
Connect	880-0902	宮崎市大淀2丁目6番41号 SKコーポ参番館102	070-7587-3199	070-7587-3199
学遊館エール	880-0908	宮崎市谷川3丁目3番地11	64-9500	64-9510
保育所等訪問支援 ANEMOS	880-0908	宮崎市谷川3丁目167番地1	050-3174-2241	050-3398-3805
びーだま	880-0901	宮崎市東大淀2丁目2番44号 ユウシビル4F	080-3971-7284	55-0671

【外出介護】

事業所名	郵便番号	住　所	電話番号	FAX番号
有限会社 ケアホームまごころ	880-0941	宮崎市北川内町乱橋3583番地22	63-0537	63-0052
訪問介護事業所 わじむ	880-0902	宮崎市大淀4丁目5番10号 南宮崎駅前ビルC棟1F	78-5552	78-5553
なないろ介護サービス	880-0936	宮崎市天満2丁目2番6号 森アパート2-2	77-6210	77-8197

【日中一時支援】

事業所名	郵便番号	住　所	電話番号	FAX番号
福祉支援事業所 リピアⅡ	880-0930	宮崎市花山手東1丁目7番地6	33-9075	33-9075

【一般相談支援】

事業所名	郵便番号	住　所	電話番号	FAX番号
宮崎市障がい者総合サポートセンターにじ 相談支援事業所	880-0930	宮崎市花山手東3丁目25番地2	63-2688	53-5540
江南よしみ 地域生活支援センター	880-0931	宮崎市古城町南川内676番地	64-1033	54-3590
相談サポート セラヴィ	880-0908	宮崎市谷川1丁目4-22 ライフシティ谷川103号	090-9605-7499	68-3081

【特定相談支援】

事業所名	郵便番号	住　所	電話番号	FAX番号
宮崎市障がい者総合サポートセンターにじ 相談支援事業所	880-0930	宮崎市花山手東3丁目25番地2	63-2688	53-5540
江南よしみ 地域生活支援センター	880-0931	宮崎市古城町南川内676番地	64-1033	54-3590
相談サポート きのこの山	880-0941	宮崎市北川内町乱橋3583-22	63-0556	63-0052
相談支援 Select	880-0902	宮崎市大淀2丁目6-41 SKコーポ参番館102	69-0869	69-0869
相談サポート セラヴィ	880-0908	宮崎市谷川1丁目4-22 ライフシティ谷川103号	090-9605-7499	68-3081
相談支援事業所 お結び	880-0902	宮崎市大淀4丁目2-25 メゾン.ド.サザン101	59-9782	59-9783

【障がい児相談支援】

事業所名	郵便番号	住　所	電話番号	FAX番号
宮崎市障がい者総合サポートセンターにじ 相談支援事業所	880-0930	宮崎市花山手東3丁目25番地2	63-2688	53-5540
江南よしみ 地域生活支援センター	880-0931	宮崎市古城町南川内676番地	64-1033	54-3590
相談サポート きのこの山	880-0941	宮崎市北川内町乱橋3583-22	63-0556	63-0052
相談支援 Select	880-0902	宮崎市大淀2丁目6-41 SKコーポ参番館102	69-0869	69-0869
相談サポート セラヴィ	880-0908	宮崎市谷川1丁目4-22 ライフシティ谷川103号	090-9605-7499	68-3081
相談支援事業所 お結び	880-0902	宮崎市大淀4丁目2-25 メゾン.ド.サザン101	59-9782	59-9783

16 高岡地域

【在宅医療実施施設】

事業所名	郵便番号	住　所	電話番号	FAX番号
麻生整形外科クリニック	880-2221	宮崎市高岡町内山3127	82-0005	82-0944
にしぞの内科	880-2224	宮崎市高岡町大字飯田4丁目1番地8	82-5522	82-1211

【訪問歯科】

事業所名	郵便番号	住　所	電話番号	FAX番号
聖歯科医院	880-2212	宮崎市高岡町下倉永字本町255番地1	30-9331	30-9332
清水歯科医院	880-2222	宮崎市高岡町五町185番地1	82-3777	82-0921
さくらデンタルクリニック	880-2221	宮崎市高岡町内山2602番地1	64-8583	64-8563

【訪問薬局】

事業所名	郵便番号	住　所	電話番号	FAX番号
やました薬局 高岡店	880-2224	宮崎市高岡町大字飯田4丁目5番地1	72-3366	72-3367

【訪問看護ステーション】

事業所名	郵便番号	住　所	電話番号	FAX番号
訪問看護ステーション らいむ	880-2221	宮崎市高岡町花見1943番地5	64-8670	64-8582
訪問看護ステーション ひばり	880-2221	宮崎市高岡町花見字下水流354番地1	89-0877	41-4153

【地域包括支援センター】

事業所名	郵便番号	住　所	電話番号	FAX番号
高岡地区地域包括支援センター	880-2221	宮崎市高岡町内山2887番地 宮崎市高岡総合支所内	30-9426	30-9427

【居宅介護支援事業所】

事業所名	郵便番号	住　所	電話番号	FAX番号
たかおか居宅介護支援事業所	880-2222	宮崎市高岡町五町167番地1	30-9724	30-9748

【訪問介護】

事業所名	郵便番号	住　所	電話番号	FAX番号
訪問介護事業所 ゆたか	880-2211	宮崎市高岡町花見1943番地5	64-8512	74-6701
企業組合介護福祉サービス ひばり	880-2211	宮崎市高岡町花見5533番地1	83-0385	83-0385
やよい苑	880-2222	宮崎市高岡町五町235番地 高岡プロパン302号	69-5758	82-3557
裕生園 訪問介護ステーション	880-2221	宮崎市高岡町内山2407番地3	82-5081	82-0326
訪問介護ステーション にしぞの	880-2224	宮崎市高岡町1丁目7番地3	82-8022	82-8885
ヘルパーステーション そら	880-2222	宮崎市高岡町五町84番地3	77-5170	33-9901
訪問介護ステーション まごの手	880-2223	宮崎市高岡町浦之名4315番地6	41-6868	41-6866
介護サービスげんき 株式会社	880-2211	宮崎市高岡町花見107番地3	36-8081	36-8082

【通所介護】

事業所名	郵便番号	住　所	電話番号	FAX番号
デイサービス 一里山	880-2323	宮崎市高岡町浦之名5073番地2	89-1511	89-1557
みやづるデイサービスセンター	880-2212	宮崎市高岡町下倉永字宮水流566番地2	67-6622	67-6633
デイサービスセンター あしあと	880-2212	宮崎市高岡町下倉永338番地1	080-6452-9367	86-7208
デイサービスセンター はまゆう	880-2214	宮崎市高岡町小山田字八久保212-5	36-8035	36-8036
デイサービスセンター 桂	880-2224	宮崎市高岡町飯田1丁目7番地3	82-8800	82-8885

【通所リハビリテーション】

事業所名	郵便番号	住　所	電話番号	FAX番号
医療法人社団 にしぞの内科	880-2224	宮崎市高岡町飯田4丁目1番地8	82-5522	82-1211
麻生整形外科クリニック	880-2221	宮崎市高岡町内山3127	82-0005	82-0944

【短期入所生活介護】

事業所名	郵便番号	住　所	電話番号	FAX番号
特別養護老人ホーム 裕生園	880-2221	宮崎市高岡町内山2407番地3	82-0196	82-0326

【地域密着型通所介護】

事業所名	郵便番号	住　所	電話番号	FAX番号
デイサービス そう・けん・び あおば	880-2224	宮崎市高岡町飯田4丁目10番地5	82-1577	82-1577
デイサービスセンター みどり	880-2222	宮崎市高岡町五町358番地2	67-6001	67-6002
デイサービス きらら	880-2215	宮崎市高岡町高浜827番地	30-9560	30-9539

【小規模多機能型居宅介護】

事業所名	郵便番号	住　所	電話番号	FAX番号
トクばぁちゃんの家	880-2221	宮崎市高岡町内山2744番地4	82-3392	82-3544

【社会福祉協議会】

事業所名	郵便番号	住　所	電話番号	FAX番号
宮崎市社会福祉協議会 高岡支所	880-2221	宮崎市高岡町内山2877番地 高岡福祉保健センター穆園館内	82-4721	82-4726

【グループホーム】

事業所名	郵便番号	住　所	電話番号	FAX番号
グループホーム ゆたかの郷	880-2214	宮崎市高岡町小山田65番地4	30-9750	30-9752
グループホーム たちばな	880-2221	宮崎市高岡町内山2407-3	30-9033	82-3119

【住宅型有料老人ホーム】

事業所名	郵便番号	住　所	電話番号	FAX番号
香月	880-2224	宮崎市高岡町飯田1丁目7番地3	82-8080	82-8885
ケアホーム きらら	880-2215	宮崎市高岡町高浜827番地	30-9560	30-9039
ゆたか	880-2214	宮崎市高岡町小山田129番地1	30-9611	30-9612
はまゆう	880-2214	宮崎市高岡町小山田212番地5	36-8035	36-8036
ゆたか弐番館	880-2214	宮崎市高岡町小山田58番地1	74-9270	74-9280
笑和	880-2323	宮崎市高岡町浦之名5073番地2	89-1511	89-1557
やよい苑	880-2223	宮崎市高岡町浦之名2822番地1	69-5758	82-3557
まごの手	880-2223	宮崎市高岡町浦之名2934番地1	83-0839	41-6866
みちくさ高岡	880-2221	宮崎市高岡町内山2575番地1	83-0600	83-0601
桜の里ひばり	880-2221	宮崎市高岡町内山3024-1	83-0385	83-0385
げんき	880-2211	宮崎市高岡町花見107番地3	36-8081	36-8082
みかんの里ひばり	880-2211	宮崎市高岡町花見2809番地	89-3633	89-3633

【住宅型有料老人ホーム】

事業所名	郵便番号	住　所	電話番号	FAX番号
ケアホーム ゆたかの愛	880-2212	宮崎市高岡町下倉永1200番地198	89-3300	89-3301
ケアホーム 和がや	880-2212	宮崎市高岡町下倉永1200番地131	89-5000	89-5006
ナーシングホーム ほのか	880-2221	宮崎市高岡町内山1032番地3-2	67-5563	67-5573

【介護老人福祉施設（特別養護老人ホーム）】

事業所名	郵便番号	住　所	電話番号	FAX番号
特別養護老人ホーム 裕生園	880-2221	宮崎市高岡町内山2407番地3	82-0196	82-0326

【介護医療院（医療院）】

事業所名	郵便番号	住　所	電話番号	FAX番号
みやざき介護医療院	880-2221	宮崎市高岡町内山2420番地1	82-3531	82-3632

【サービス付き高齢者向け住宅】

事業所名	郵便番号	住　所	電話番号	FAX番号
みやづるサービス付き高齢者向け住宅	880-2212	宮崎市高岡町下倉永566-2	72-3820	72-3821

障がい事業所

【居宅介護 重度訪問介護】

事業所名	郵便番号	住　所	電話番号	FAX番号
裕生園 居宅介護事業所	880-2221	宮崎市高岡町内山2407番地3	82-5081	82-0326
訪問介護ステーション まごの手	880-2223	宮崎市高岡町浦之名4315番地6	41-6868	41-6866

【福祉型短期入所】

事業所名	郵便番号	住　所	電話番号	FAX番号
T.H.S. RaCoo!	880-2211	宮崎市高岡町花見5496番地1	82-5809	33-9322
ピュット	880-2224	宮崎市高岡町飯田2丁目15番5号	080-9304-4718	82-0326
短期入所 ラヴィータ高岡	880-2224	宮崎市高岡町飯田2丁目13番地8	36-8030	36-8032

【生活介護】

事業所名	郵便番号	住　所	電話番号	FAX番号
T.H.S. RaCoo!	880-2211	宮崎市高岡町花見5496番地1	82-5809	33-9322

【共同生活援助（グループホーム）】

事業所名	郵便番号	住　所	電話番号	FAX番号
ラヴィータ 高岡	880-2224	宮崎市高岡町飯田2丁目13番地8	36-8030	36-8032
グループホーム 心音	880-2223	宮崎市高岡町浦之名2732番地8	74-5080	74-5070
ピュット	880-2224	宮崎市高岡町飯田2丁目15番5号	080-9304-4718	82-0326

【児童発達支援 医療型児童発達支援】

事業所名	郵便番号	住　所	電話番号	FAX番号
みんなの広場 高岡店	880-2222	宮崎市高岡町五町278番地3	69-8515	69-4963

【放課後等デイサービス】

事業所名	郵便番号	住　所	電話番号	FAX番号
T.H.S. RaCoo!	880-2211	宮崎市高岡町花見5496番地1	82-5809	33-9322
放課後等デイサービス りびえーる	880-2224	宮崎市高岡町飯田1丁目14番地4	72-6275	72-6276
みんなの広場 高岡店	880-2222	宮崎市高岡町五町278番地3	69-8515	69-4963

【外出介護】

事業所名	郵便番号	住　所	電話番号	FAX番号
裕生園 居宅介護事業所	880-2221	宮崎市高岡町内山2407番地3	82-5081	82-0326

【日中一時支援】

事業所名	郵便番号	住　所	電話番号	FAX番号
T.H.S. RaCoo!	880-2211	宮崎市高岡町花見5496番地1	82-5809	33-9322

【地域活動支援センターⅡ型】

事業所名	郵便番号	住　所	電話番号	FAX番号
すくすく工房	880-2223	宮崎市高岡町浦之名4083番地	82-2027	82-7373

【特定相談支援】

事業所名	郵便番号	住　所	電話番号	FAX番号
相談支援事業所 Porter	880-2221	宮崎市高岡町内山2801番地5	69-1712	69-1635

【障がい児相談支援】

事業所名	郵便番号	住　所	電話番号	FAX番号
相談支援事業所 Porter	880-2221	宮崎市高岡町内山2801番地5	69-1712	69-1635

南ブロック

17 赤江地域

【在宅医療実施施設】

事業所名	郵便番号	住　所	電話番号	FAX番号
川名クリニック	880-0925	宮崎市大字本郷北方2520-43	50-3000	50-3009
クリニックうしたに	880-0916	宮崎市大字恒久5065番地	52-8080	52-8088
迫田病院	880-0917	宮崎市城ヶ崎3丁目2番地1	51-3555	53-3631
巴外科内科	880-0916	宮崎市大字恒久5988	51-1777	50-9263
南部病院	880-0916	宮崎市大字恒久字今井手891-14	54-5353	51-5460
南宮崎ヤマモト腎泌尿器科	880-0916	宮崎市大字恒久1383-1	71-2888	71-3034

【訪問歯科】

事業所名	郵便番号	住　所	電話番号	FAX番号
稲田歯科医院	880-0915	宮崎市恒久南2-9-13	51-3151	51-3151
ひとえ歯科クリニック	880-0916	宮崎市大字恒久340番地1	63-0648	63-0721
宮崎南ヒルサイド歯科クリニック	880-0926	宮崎市月見ケ丘2-42-3	54-0474	54-0474
くらしげ歯科医院	880-0916	宮崎市大字恒久字赤池6733-1	64-9214	64-9614
のがみ歯科クリニック	880-0916	宮崎市大字恒久5981番地	74-8282	74-8283

【訪問薬局】

事業所名	郵便番号	住　所	電話番号	FAX番号
あすなろ薬局	880-0917	宮崎市城ヶ崎3丁目2番地8	54-8700	54-8703
よこまち薬局	880-0916	宮崎市恒久5073	63-0282	63-0283
源藤東ひなた薬局	880-0916	宮崎市恒久1384-3	41-8802	41-8803
みなみ薬局	880-0916	宮崎市恒久907番地8	63-1631	63-1632
創明薬局	880-0916	宮崎市大字恒久1034-4	50-6330	50-6332
あさひ調剤薬局	880-0916	宮崎市大字恒久5888-1	89-2300	89-2301
わかな薬局	880-0916	宮崎市大字恒久935-3 サウスコートスギヤマ105	59-6008	54-5585

【訪問薬局】

事業所名	郵便番号	住　所	電話番号	FAX番号
二葉薬局 あさひヶ丘店	880-0925	宮崎市大字本郷北方2520-42	54-0167	50-9833
ほのか薬局	880-0925	宮崎市大字本郷北方2711-8	77-5100	77-5103

【訪問看護ステーション】

事業所名	郵便番号	住　所	電話番号	FAX番号
城ヶ崎訪問看護ステーション なのはな	880-0917	宮崎市城ケ崎3丁目2番地1	51-6800	51-8877
訪問看護ステーション 翔	880-0925	宮崎市大字本郷北方2708	65-7010	65-7011
訪問看護ステーション さくらの花	880-0925	宮崎市大字本郷北方2994番地	52-5920	52-5930
訪問看護ステーション 夢紡ぎ	880-0913	宮崎市恒久3丁目30番地24	89-6003	89-6004
訪問看護ステーション ぱりおん・サテライトぐりーん	880-0913	宮崎市恒久2丁目19-6	72-8787	41-5480
訪問看護ステーション かえるのほっぺ	880-0912	宮崎市大字赤江974番地28 マリベール赤江205号室	77-8893	77-8894
ユーカリ訪問看護ステーション Miyazaki	880-0911	宮崎市大字田吉116-2	48-7311	48-7315
訪問看護ステーション 瑞	880-0916	宮崎市大字恒久998-1 ハイツナガトモ203号	88-3045	71-5178

【地域包括支援センター】

事業所名	郵便番号	住　所	電話番号	FAX番号
赤江地区地域包括支援センター	880-0913	宮崎市恒久4丁目2番地19	63-5310	63-5311

【居宅介護支援事業所】

事業所名	郵便番号	住　所	電話番号	FAX番号
特別養護老人ホームみやざき荘 総合福祉支援センター	880-0911	宮崎市大字田吉4977-374	56-9420	56-2453
しあわせサポート 株式会社	880-0925	宮崎市大字本郷北方字境田2960-4	50-8337	65-8333
日髙社会福祉士事務所	880-0925	宮崎市大字本郷北方2195番地1	50-4616	50-4622
ケアサポートセンター ひじり	880-0925	宮崎市大字本郷北方2708 ケアタウン飛鳥内	65-6800	65-6301
ケアプランセンター いずみ	880-0913	宮崎市恒久4丁目5番地4号 川島コーポ1F	88-5600	88-5601
さやかオフィス 株式会社	880-0915	宮崎市恒久南3丁目8番地17	64-8141	64-8213
一般財団法人 弘潤会 野崎病院	880-0916	宮崎市大字恒久5567	59-3232	59-3271
独立行政法人 地域医療機能推進機構 宮崎江南病院附属居宅介護支援センター	880-0916	宮崎市大字恒久字鳥の巣6245-1	50-6070	50-6076
ケアライフ かなえ	880-0916	宮崎市大字恒久5311番地1	74-5800	74-5801
けあぷらん 夢つねひさ	880-0916	宮崎市大字恒久1302番地7	080-9248-1504	65-3513
宮崎赤江在宅介護支援センター	880-0917	宮崎市城ケ崎3丁目2番地1	51-0116	52-0171

【居宅介護支援事業所】

事業所名	郵便番号	住　所	電話番号	FAX番号
居宅介護支援事業所 つむぎ	880-0911	宮崎市大字田吉6186番地5	41-6720	41-6721
居宅介護支援事業所 たまてばこ	880-0916	宮崎市大字恒久4769番地16	41-5841	41-5670
居宅介護支援事業所 はる	880-0915	宮崎市恒久南3丁目2番地13 J-BOX恒久南101号	55-0933	55-0934
ケアプランセンター チョコ	880-0912	宮崎市大字赤江205番地 ベルクレスト本郷101号	070-3206-0667	66-1736

【訪問介護】

事業所名	郵便番号	住　所	電話番号	FAX番号
訪問介護ステーション ぱりおん	880-0913	宮崎市大字恒久2丁目19－6	53-6056	53-6054
訪問介護 春	880-0915	宮崎市恒久南3丁目2-13 J-BOX恒久南101号室	55-0933	55-0934
ヘルパーステーション Happy Days	880-0916	宮崎市大字恒久吉永1236番地	41-5585	41-5584
ライフサポート HIRO	880-0912	宮崎市大字赤江1572番地6	65-8717	65-3683
訪問介護 はくじゅ	880-0912	宮崎市大字赤江字飛江田1052-1	74-7070	50-0511
特別養護老人ホームみやざき荘 総合福祉支援センター	880-0911	宮崎市大字田吉4977-374	56-2625	56-2453
訪問介護 さわやか	880-0925	宮崎市大字本郷北方2118番地	50-6088	50-6077
ケアセンター さくら	880-0925	宮崎市大字本郷北方字柳篭2708番地 ケアタウン飛鳥内	65-6300	65-6301
ヘルパーステーション さくらさん家	880-0925	宮崎市大字本郷北方2994番地 ナーシングホームさくらさん家	52-8282	52-5930
籠の里 訪問介護事業所	880-0925	宮崎市大字本郷北方境田3026-1	51-9307	64-8307
ヘルパーステーション 満天の星	880-0925	宮崎市大字本郷北方高山2589	71-4622	71-4623
訪問介護 はまゆう赤江	880-0912	宮崎市大字赤江字飛江田1406番地2	75-0088	75-0087
こころケアセンター 宮崎訪問介護サービス	880-0913	宮崎市恒久5丁目2－11 NIG八番館3階	72-5558	48-6222
訪問介護 ひなた	880-0911	宮崎市大字田吉6186番地5	41-6820	41-6821
宮崎訪問介護サービス	880-0913	宮崎市恒久5丁目2－11 NIG八番館2階	65-3331	48-6222
ポトス介護ステーション	880-0916	宮崎市大字恒久4477番地3 ベルヴィーユ恒久2階別棟	080-5264-8320	40-1777
訪問介護ステーション ギフト	880-0916	宮崎市恒久1027番地2 トリニティK201号	66-1982	66-0198
ホームケア土屋 宮崎	880-0915	宮崎市恒久南2丁目1番地1 城南センタービル2F	050-3138-5929	050-6868-2466
つねひさ ヘルパーステーション	880-0916	宮崎市恒久6633番地1 フリーデンD-2	86-8158	

【訪問入浴】

事業所名	郵便番号	住　所	電話番号	FAX番号
訪問入浴 ひなた	880-0911	宮崎市大字田吉6186番地5	41-6820	41-6821

【通所介護】

事業所名	郵便番号	住　所	電話番号	FAX番号
デイサービスセンター Happy Days	880-0916	宮崎市大字恒久吉永1236番地	41-5585	41-5584
デイサービス オアシスケア南宮崎	880-0916	宮崎市大字恒久字上代1544番地1	51-3839	51-1878
デイサービスセンター うしたに	880-0916	宮崎市大字恒久5064番地	50-6800	50-6812
デイサービスセンター 春風	880-0917	宮崎市城ヶ崎3丁目3番地3	83-0102	83-0106
社会福祉法人柑翔福祉会 飛江田デイサービスセンター	880-0912	宮崎市大字赤江字飛江田813-3	52-2289	52-2296
デイサービスセンター はまゆう赤江	880-0912	宮崎市大字赤江飛江田1406番2	75-0088	75-0087
デイサービスセンター はくじゅ	880-0911	宮崎市大字田吉東前島2478-1	64-0255	64-1677
通所介護 さわやか	880-0925	宮崎市大字本郷北方2118番地	50-2824	50-2825
デイサービス さくらさん家	880-0925	宮崎市大字本郷北方2994番地	52-3700	52-5930
デイサービスセンター 月見ヶ丘	880-0925	宮崎市大字本郷北方2589番地	71-4622	71-4623
通所介護 サニーサイド	880-0911	宮崎市大字田吉6186番地5	41-6820	41-6821
宮崎通所介護サービス 壱号館	880-0913	宮崎市恒久5丁目2－11	48-6227	48-6222
宮崎通所介護サービス 弐号館	880-0913	宮崎市恒久5丁目2－11	48-6227	48-6222

【通所リハビリテーション】

事業所名	郵便番号	住　所	電話番号	FAX番号
医療法人徳歩会 江南まつもと整形外科 通所リハビリテーションセンター	880-0916	宮崎市大字恒久字山下5890番1	63-5575	63-5576
独立行政法人地域医療機能推進機構 宮崎江南病院附属介護老人保健施設	880-0916	宮崎市大字恒久字鳥の巣6245-1	50-6070	50-6076
たにむら整形外科デイケア	880-0917	宮崎市城ケ崎4丁目1-8	53-3300	55-1765

【短期入所生活介護】

事業所名	郵便番号	住　所	電話番号	FAX番号
特別養護老人ホーム かなえ	880-0916	宮崎市大字恒久5311番地1	52-8001	52-8090
特別養護老人ホーム 城ヶ崎小戸の家	880-0917	宮崎市城ケ崎3丁目3番地3	83-0017	83-0022
特別養護老人ホーム みやざき荘	880-0911	宮崎市大字田吉4977-374	56-2510	56-2511
特別養護老人ホーム ヴィラ・サザン	880-0925	宮崎市大字本郷北方2717番地15	50-1700	50-1710

【短期入所療養介護】

事業所名	郵便番号	住　所	電話番号	FAX番号
独立行政法人地域医療機能推進機構 宮崎江南病院附属介護老人保健施設	880-0916	宮崎市大字恒久字鳥の巣6245-1	50-6070	50-6076

【福祉用具貸与・販売】

事業所名	郵便番号	住　所	電話番号	FAX番号
福祉ショップ オアシスケア	880-0916	宮崎市大字恒久字上代1544番地1	41-5340	41-5341
テラスケアサポート	880-0915	宮崎市恒久南1丁目8番地6	41-6778	51-3836
株式会社 ミライト	880-0913	宮崎市恒久2丁目18番地11 長友コーポ102号室	78-2770	78-2772

【地域密着型通所介護】

事業所名	郵便番号	住　所	電話番号	FAX番号
アットホームデイサービス ようこそ	880-0913	宮崎市恒久3丁目5番19	64-9084	64-9085
リハビリデイサービス Locomo	880-0916	宮崎市大字恒久953-1	71-0402	71-3142
コンパスウォーク 宮崎恒久	880-0913	宮崎市恒久5丁目12番地21	55-0288	55-0286
巴スクール	880-0916	宮崎市大字恒久寺ノ前5996番地1	51-2280	51-2281
ホームケアセンター めぐみ	880-0917	宮崎市城ケ崎4丁目2-11	78-0822	78-0833
デイサービス なな草	880-0912	宮崎市大字赤江字飛江田1357-1	55-1882	55-1886
サザンクロスデイサービスセンター	880-0925	宮崎市大字本郷北方2717番地15	50-1700	50-1710
デイサービスそう・けん・び あお	880-0916	宮崎市大字恒久1963番地1 1階	63-5691	63-5692
ほんわかデイサービス 楽生	880-0926	宮崎市月見ヶ丘1丁目21-29	64-8142	64-8143
デイサービスセンター 竜のおんがえし	880-0916	宮崎市大字恒久字働馬寄6634番地2	74-5851	74-5854
デイサービスセンター 竜のおんがえし 赤江店	880-0916	宮崎市大字恒久777番地6	77-8344	77-8345
Let'sリハ 恒久店	880-0916	宮崎市大字恒久5075	33-9480	33-9481

【社会福祉協議会】

事業所名	郵便番号	住　所	電話番号	FAX番号
赤江地区社会福祉協議会	880-0926	宮崎市大字月見ヶ丘4丁目23 宮崎市立共同利用施設月見ヶ丘センター内	69-6704	69-6704
赤江東地区社会福祉協議会	880-0911	宮崎市大字田吉5730番地3 共同利用施設赤江センター内	50-6811	50-6811

【グループホーム】

事業所名	郵便番号	住　所	電話番号	FAX番号
グループホーム きらら	880-0912	宮崎市大字赤江830番地1	50-5772	50-5663

【住宅型有料老人ホーム】

事業所名	郵便番号	住　所	電話番号	FAX番号
すまいる・ひなた	880-0913	宮崎市恒久5丁目17番地1	75-0050	75-0058

中央ブロック
中央東
中央西
小　戸
檍

北ブロック
東大宮
大　宮
住　吉
北
佐土原

西ブロック
大塚台
生目台
小松台
生　目
大　塚
大　淀
高　岡

南ブロック
赤　江
本　郷
木　花
青　島
田　野
清　武

国富町

綾　町

【住宅型有料老人ホーム】

事業所名	郵便番号	住　所	電話番号	FAX番号
Happy Days	880-0916	宮崎市大字恒久吉永1236番地	41-5585	41-5584
ケアホーム ようこそ	880-0913	宮崎市恒久3丁目5番地19	64-9084	64-9085
ケアホーム 恒久	880-0916	宮崎市大字恒久953番地1	71-4622	71-4623
はまゆう赤江	880-0912	宮崎市大字赤江飛江田1406番地2	75-0088	75-0087
はくじゅ	880-0912	宮崎市大字赤江飛江田1052番地1	74-7070	50-0511
なな草の宿	880-0912	宮崎市大字赤江飛江田1357番地1	55-1882	55-1886
よりそい	880-0916	宮崎市大字恒久5314番地5	72-3200	72-3201
月見ヶ丘	880-0925	宮崎市大字本郷北方2589番地	71-4622	71-4623
ケアタウン飛鳥	880-0925	宮崎市大字本郷北方2708番地	65-6300	65-6301
さわやか	880-0925	宮崎市大字本郷北方2118番地	50-6088	50-6077
ナーシングホーム さくらさん家	880-0925	宮崎市大字本郷北方2994番地	52-8282	52-5930
楽生	880-0926	宮崎市月見ヶ丘1丁目21-29	64-8142	64-8143
わらわ２号館	880-0926	宮崎市月見ヶ丘1丁目7-5	65-5888	65-5887
神宮の杜 恒久館	880-0916	宮崎市大字恒久5983番地1	64-8202	64-8203

【介護老人福祉施設（特別養護老人ホーム）】

事業所名	郵便番号	住　所	電話番号	FAX番号
特別養護老人ホーム かなえ	880-0916	宮崎市大字恒久5311番地1	52-8001	52-8090
特別養護老人ホーム 城ヶ崎小戸の家	880-0917	宮崎市城ヶ崎3丁目3番地3	83-0017	83-0022
特別養護老人ホーム みやざき荘	880-0911	宮崎市大字田吉4977-374	56-2510	56-2511
特別養護老人ホーム ヴィラ・サザン	880-0925	宮崎市大字本郷北方2717番地15	50-1700	50-1710

【介護老人保健施設（老人保健施設）】

事業所名	郵便番号	住　所	電話番号	FAX番号
独立行政法人地域医療機能推進機構 宮崎江南病院附属介護老人保健施設	880-0916	宮崎市大字恒久字鳥の巣6245-1	50-6070	50-6076

【サービス付き高齢者向け住宅】

事業所名	郵便番号	住　所	電話番号	FAX番号
オアシスケア南宮崎	880-0916	宮崎市大字恒久字上代1544番地1	41-5342	51-1878

障がい事業所

【居宅介護 重度訪問介護 】

事業所名	郵便番号	住　所	電話番号	FAX番号
特別養護老人ホームみやざき荘 総合福祉支援センター	880-0911	宮崎市大字田吉4977-374	56-2625	56-2453
企業組合 ライフサポート夢・みらい	880-0916	宮崎市大字恒久6524番地1	48-8085	48-8086
ライフサポート HIRO	880-0912	宮崎市大字赤江1572番地6	65-8717	65-3683
障がい者訪問介護 キャロット	880-0916	宮崎市大字恒久1030番地 岸の里コーポ105号	50-2270	50-2271
宮崎訪問介護サービス	880-0913	宮崎市恒久5丁目2－11 NIG八番館2階	65-3331	48-6222
ポトス介護ステーション	880-0916	宮崎市大字恒久4477番地3 ベルヴィーユ恒久2階別棟	080-5264-8320	40-1777
訪問介護 ひなた	880-0911	宮崎市大字田吉6186番地5	41-6820	41-6821
チャレンジド サポート ギフト	880-0916	宮崎市恒久1027番地2 トリニティK201号	66-1982	66-0198
ヘルパーステーション チョコ	880-0912	宮崎市大字赤江205番地 ベルクレスト本郷101号	080-7526-1382	66-1736
ユースタイルケア 宮崎 重度訪問介護	880-0916	宮崎市大字恒久6633番地4 FriedenA棟2号室	050-1721-2311	050-6883-8858
訪問介護 こころ	880-0913	宮崎市恒久1丁目3番32号 ナカイビル302号	070-8935-4695	
Next	880-0915	宮崎市恒久南3丁目8-17	090-9580-5081	77-8836
ケアサポート 海	880-0916	宮崎市大字恒久6220番地	40-2099	40-2099
ホームケア土屋 宮崎	880-0915	宮崎市恒久南2丁目1-1 城南センタービル2F	050-3138-5929	050-6868-2466

【同行援護】

事業所名	郵便番号	住　所	電話番号	FAX番号
特別養護老人ホームみやざき荘 総合福祉支援センター	880-0911	宮崎市大字田吉4977-374	56-2625	56-2453
企業組合 ライフサポート夢・みらい	880-0916	宮崎市大字恒久6524番地1	48-8085	48-8086
ライフサポート HIRO	880-0912	宮崎市大字赤江1421番地 杉山コーポ202	65-8717	65-3683
障がい者訪問介護 キャロット	880-0917	宮崎市城ヶ崎1丁目2番地7 グローリーハイム102号	50-2270	50-2271
ケアサポート 海	880-0916	宮崎市大字恒久6220番地	40-2099	40-2099

【福祉型短期入所】

事業所名	郵便番号	住　所	電話番号	FAX番号
特別養護老人ホーム みやざき荘	880-0911	宮崎市大字田吉4977-374	56-2510	56-2511
LEADホーム 田吉	880-0911	宮崎市大字田吉6186番地4	69-4757	66-0153
支援センター みらい	880-0916	宮崎市大字恒久308番地3	64-9320	64-9385
くじら	880-0915	宮崎市恒久南4丁目3番地13	77-5503	
ソーシャルインクルーホーム 宮崎赤江	880-0912	宮崎市大字赤江1269番地1	65-3958	65-3959

【療養介護】

事業所名	郵便番号	住　所	電話番号	FAX番号
独立行政法人 国立病院機構 宮崎東病院	880-0911	宮崎市大字田吉4374-1	56-2311	56-2257

【生活介護】

事業所名	郵便番号	住　所	電話番号	FAX番号
はにわの会 仲間の家	880-0911	宮崎市大字田吉5729-3	52-2744	65-5002

【就労移行支援】

事業所名	郵便番号	住　所	電話番号	FAX番号
就労移行支援事業所 tete.	880-0926	宮崎市月見ヶ丘2丁目24番18号	65-3860	65-3861

【就労継続支援Ａ型】

事業所名	郵便番号	住　所	電話番号	FAX番号
社会福祉法人 桜裕会 サクラプリンテック	880-0925	宮崎市大字本郷北方2717-4	63-5353	63-5454
ウィズハート ぎんが	880-0916	宮崎市大字恒久6610番地2	64-1731	64-1732
夢咲く丘 就労継続支援Ａ型事業所	880-0916	宮崎市大字恒久5567番地	54-2013	54-2121

【就労継続支援Ｂ型】

事業所名	郵便番号	住　所	電話番号	FAX番号
障がい福祉サービス事業所 いつかの杜	880-0925	宮崎市大字本郷北方2714番地5	64-2350	64-2351
社会福祉法人 桜裕会 サクラプリンテック	880-0925	宮崎市大字本郷北方2717-4	63-5353	63-5454
くりん・わーくす	880-0915	宮崎市恒久南3丁目2-2	73-9238	73-9652
指定就労継続支援Ｂ型事業所 アクセプト	880-0925	宮崎市大字本郷北方3025番地2	65-8820	65-8821

【就労定着支援】

事業所名	郵便番号	住　所	電話番号	FAX番号
社会福祉法人 桜裕会 サクラプリンテック	880-0925	宮崎市大字本郷北方2717-4	63-5353	63-5454

【自立生活援助】

事業所名	郵便番号	住　所	電話番号	FAX番号
ポトスアシスタンス	880-0916	宮崎市大字恒久4477番地3 ベルヴィーユ恒久2階別棟	45-0609	40-1777

【共同生活援助（グループホーム）】

事業所名	郵便番号	住　所	電話番号	FAX番号
なかまのほーむ	880-0926	宮崎市月見ヶ丘1丁目33番地12	51-9687	51-9687
ハッピーローズ	880-0916	宮崎市大字恒久5656番地	89-4801	89-4801
グループホーム おがわや	880-0915	宮崎市恒久南2丁目8-13	82-9177	
LEADホーム 田吉	880-0911	宮崎市大字田吉6186番地4	69-4757	66-0153
グループホーム つきみがおか	880-0926	宮崎市月見ヶ丘2丁目41番地	090-5751-9241	69-4963
グループホーム つきみがおかⅡ	880-0926	宮崎市月見ヶ丘2丁目41番地16	090-5751-9241	69-4963
グループホーム マナベルテ恒久	880-0916	宮崎市大字恒久4102番地1 ビスタリー恒久	86-6782	86-6784
グループホーム マナベルテ関山第一	880-0916	宮崎市恒久6696-5 関山第一コーポ	68-0401	86-6784
グループホーム Re-fine 恒久	880-0916	宮崎市大字恒久5723-1 ベルメゾン暁A	72-7813	72-7012
ふくろう ３号館	880-0915	宮崎市恒久南3丁目11-26	89-2477	65-8890
Filuna	880-0917	宮崎市城ヶ崎4丁目1番地18 グランテージ城ヶ崎101号室	65-4907	65-4908
ソーシャルインクルーホーム 宮崎赤江	880-0912	宮崎市大字赤江1269番地1	65-3958	65-3959

【児童発達支援 医療型児童発達支援】

事業所名	郵便番号	住　所	電話番号	FAX番号
子ども発達支援の家 つなぐ	880-0926	宮崎市月見ヶ丘6丁目26番7号	74-6852	74-6853
児童発達支援 ちる・ぷれ ふぉれすと	880-0926	宮崎市月見ヶ丘1丁目22番地13	66-0636	66-0636
児童発達支援 ナディア	880-0925	宮崎市大字本郷北方3004番地1	52-5111	52-5115
育ちの支援事業所 こどもがくだん	880-0912	宮崎市大字赤江1255番地6	71-2467	71-2498
児童発達支援 放課後等デイサービスCOLORS	880-0915	宮崎市恒久南2丁目10番16号 ラフィーナ恒久1階	090-1277-2271	

【放課後等デイサービス】

事業所名	郵便番号	住　所	電話番号	FAX番号
スマイルシード 恒久	880-0913	宮崎市恒久3丁目19番地9	34-9563	41-4655
こすもす	880-0916	宮崎市大字恒久5966番地1	72-3869	72-3365
学遊館 ティーンズ	880-0916	宮崎市大字恒久6919番地14	64-2420	64-2430
放課後等デイサービス にじいろホース	880-0916	宮崎市大字恒久6629番地	53-2553	65-3337
大地 つきみがおか	880-0926	宮崎市月見ヶ丘1丁目18-7-1	65-8995	65-8996
育ちの支援事業所 こどもがくだん	880-0912	宮崎市大字赤江1255番地6	71-2467	71-2498
放課後等デイサービス IART	880-0925	宮崎市大字本郷北方2220番地	71-2920	71-2922
児童発達支援 放課後等デイサービスCOLORS	880-0915	宮崎市恒久南2丁目10番16号	090-1277-2271	

【放課後等デイサービス】

事業所名	郵便番号	住　所	電話番号	FAX番号
重心型放課後等デイサービス 一風	880-0925	宮崎市大字本郷北方2220番地1	78-2940	78-2943
志enn～ココロとカラダの研究所～	880-0911	宮崎市大字田吉4428番地21	69-0177	69-0177

【保育所等訪問支援】

事業所名	郵便番号	住　所	電話番号	FAX番号
スマイルシード 恒久	880-0913	宮崎市恒久3丁目19番地9	34-9563	41-4655
志enn～ココロとカラダの研究所～	880-0911	宮崎市大字田吉4428番地21	69-0177	69-0177

【外出介護】

事業所名	郵便番号	住　所	電話番号	FAX番号
特別養護老人ホームみやざき荘 総合福祉支援センター	880-0911	宮崎市大字田吉4977-374	56-2625	56-2453
企業組合 ライフサポート夢・みらい	880-0916	宮崎市大字恒久6524番地1	48-8085	48-8086
ライフサポート HIRO	880-0912	宮崎市大字赤江1572番地6	65-8717	65-3683
障がい者訪問介護 キャロット	880-0916	宮崎市大字恒久1030番地 岸の里コーポ105号	50-2270	50-2271
ポトス介護ステーション	880-0916	宮崎市大字恒久4477番地3 ベルヴィーユ恒久2階別棟	080-5264-8320	40-1777
チャレンジド サポート ギフト	880-0916	宮崎市恒久1027番地2 トリニティK201号	66-1982	66-0198
ケアサポート 海	880-0916	宮崎市大字恒久6220番地	40-2099	40-2099

【日中一時支援】

事業所名	郵便番号	住　所	電話番号	FAX番号
特別養護老人ホームみやざき荘 総合福祉支援センター	880-0911	宮崎市大字田吉4977-374	56-2625	56-2453
一心	880-0916	宮崎市大字恒久977番地4	72-4469	72-4469
支援センター みらい	880-0916	宮崎市大字恒久308番地3	64-9320	64-9385
みらい 別館	880-0926	宮崎市月見ヶ丘2丁目44番1号1	64-9320	64-9385
くじら	880-0915	宮崎市恒久南4丁目3番地13	77-5503	77-5504

【訪問入浴サービス】

事業所名	郵便番号	住　所	電話番号	FAX番号
訪問入浴 ひなた	880-0911	宮崎市大字田吉6186番地5	41-6820	41-6821

【一般相談支援】

事業所名	郵便番号	住　所	電話番号	FAX番号
相談支援センター 百年	880-0917	宮崎市城ヶ崎3丁目3-1 ルミナス荘苑915号	73-8903	89-5543
相談支援事業所 余一	880-0916	宮崎市大字恒久998 ハイツナガトモ301号	080-6385-6406	050-3183-9593

【特定相談支援】

事業所名	郵便番号	住　所	電話番号	FAX番号
相談サポート ピノキオ	880-0916	宮崎市大字恒久1324番地5	59-5311	71-2152
相談支援センター 百年	880-0917	宮崎市城ヶ崎3丁目3-1 ルミナス荘苑915号	73-8903	89-5543
相談支援事業所 ルーチェ宮崎	880-0915	宮崎市恒久南3丁目10-19	77-5117	77-5117
宮崎障がい者 相談支援サポート	880-0913	宮崎市恒久5丁目2－11 NIG八番館2階	48-6822	48-6222
相談支援事業所 余一	880-0916	宮崎市大字恒久998 ハイツナガトモ301号	080-6385-6406	050-3183-9593
相談支援事業所 シェノン宮崎	880-0911	宮崎市大字田吉6269番地1 パームコート702号	74-7701	74-7712
相談サポート TC PLAN	880-0925	宮崎市大字本郷北方3025番地2	65-8818	65-8821

【障がい児相談支援】

事業所名	郵便番号	住　所	電話番号	FAX番号
相談サポート ピノキオ	880-0916	宮崎市大字恒久1324番地5	59-5311	71-2152
相談支援センター 百年	880-0917	宮崎市城ヶ崎3丁目3-1 ルミナス荘苑915号	73-8903	89-5543
相談支援事業所 ルーチェ宮崎	880-0915	宮崎市恒久南3丁目10-19	77-5117	77-5117
宮崎障がい者 相談支援サポート	880-0913	宮崎市恒久5丁目2－11 NIG八番館2階	48-6822	48-6222
相談支援事業所 余一	880-0916	宮崎市大字恒久998 ハイツナガトモ301	080-6385-6406	050-3183-9593
相談支援事業所 シェノン宮崎	880-0911	宮崎市大字田吉6269番地1 パームコート702号	74-7701	74-7712
相談サポート TC PLAN	880-0925	宮崎市大字本郷北方3025番地2	65-8818	65-8821

18 本郷地域

【在宅医療実施施設】

事業所名	郵便番号	住　所	電話番号	FAX番号
井手医院	880-0929	宮崎市まなび野2丁目39-1	63-1808	63-1858
いといクリニック	880-0924	宮崎市大字郡司分甲1069番地1	65-7775	65-7776
滝口内科	880-0921	宮崎市大字本郷南方2102-1	56-5500	56-5501
いのうえ在宅クリニック	880-0922	宮崎市本郷1丁目24-10	080-9005-2415	050-3730-3904
日高医院	880-0921	宮崎市大字本郷南方4046-5	56-2283	56-3737

【在宅医療実施施設】

事業所名	郵便番号	住　所	電話番号	FAX番号
山内ファミリークリニック	880-0921	宮崎市大字本郷南方3988	55-2288	55-2277

【訪問歯科】

事業所名	郵便番号	住　所	電話番号	FAX番号
青山歯科医院	880-0921	宮崎市大字本郷南方2040-6	56-2337	56-0206
たじな歯科医院	880-0921	宮崎市大字本郷南方4025-7	56-0032	56-5032
ニコ歯科クリニック	880-0925	宮崎市大字本郷北方字山崎3587-1	52-6875	52-6877
まつだ歯科医院	880-0929	宮崎市まなび野2-39-3	63-1777	63-1666
おおにし歯科医院	880-0924	宮崎市大字郡司分甲1576-1	55-2477	55-2487

【訪問薬局】

事業所名	郵便番号	住　所	電話番号	FAX番号
まなべる薬局	880-0929	宮崎市まなび野2-37-8	67-6755	67-6756
あじさい薬局 東宮店	880-0924	宮崎市大字郡司分甲1600番地3	67-6262	67-6263
ひまわり薬局 まなび野店	880-0925	宮崎市大字本郷北方字山崎3584-4	64-2522	64-2523
ハロー薬局 本郷店	880-0921	宮崎市大字本郷南方4046-2	67-5300	67-5310
岡元薬局 本郷店	880-0921	宮崎市大字本郷南方2542-4	65-8881	65-8882
くどみ薬局	880-0921	宮崎市大字本郷南方2101-3	56-5120	56-5132

【訪問看護ステーション】

事業所名	郵便番号	住　所	電話番号	FAX番号
訪問看護ステーション 敬寿	880-0925	宮崎市大字本郷北方池田4043-1	56-6633	56-6624
訪問看護ステーション なんぶ	880-0925	宮崎市大字本郷北方字津和田3373-1	78-5808	78-5816
訪問看護ステーション MARE	880-0921	宮崎市大字本郷南方字榎田2542-4	56-7100	56-7231

【地域包括支援センター】

事業所名	郵便番号	住　所	電話番号	FAX番号
本郷地区地域包括支援センター	880-0921	宮崎市大字本郷南方4061番地 旧Aコープ赤江南店敷地内	72-6001	72-6002

【居宅介護支援事業所】

事業所名	郵便番号	住　所	電話番号	FAX番号
おくだ介護支援センター	880-0928	宮崎市東宮2丁目285番地	56-7739	65-3107
国富ケアプラン	880-0923	宮崎市希望ケ丘4丁目83	55-2001	56-8800
居宅介護支援事業所 ことぶき苑	880-0925	宮崎市大字本郷北方池田4043-1	55-0212	56-6624
ケアトピア在宅介護支援センター	880-0924	宮崎市大字郡司分丙9273番地	50-3212	50-3168

【訪問介護】

事業所名	郵便番号	住　所	電話番号	FAX番号
国富ホームヘルプ	880-0923	宮崎市希望ヶ丘4丁目83	55-2001	56-2056
ケアトピアヘルパーセンター	880-0924	宮崎市大字郡司分丙9273番地	63-1435	50-3168
ホームヘルパー こころ	880-0921	宮崎市大字本郷南方2704番地	89-0616	56-5001
訪問介護ステーション ソライエ	880-0921	宮崎市大字本郷南方2916番地1	070-1689-6742	77-7338
ハートケア SAKURA	880-0921	宮崎市大字本郷南方字無田3498番地1 2階	69-7738	66-1633
訪問介護ステーション 敬寿	880-0921	宮崎市大字本郷南方字西迫5465-6	64-8151	64-8223
訪問介護ステーション ふわふわ	880-0925	宮崎市大字本郷北方4486番地44　ピュアドリームⅢ102号	56-0028	82-8821
訪問介護事業所 夢叶の里	880-0925	宮崎市大字本郷北方字池田4348-6	56-3390	56-3391
訪問介護事業所 わかば	880-0925	宮崎市大字本郷北方4486-90 101コーポ102号	78-2610	78-2611
訪問介護事業所 なんぶ	880-0925	宮崎市大字本郷北方字津和田3373-1	67-6502	67-6501

【訪問入浴介護】

事業所名	郵便番号	住　所	電話番号	FAX番号
フィジカルケア SAKURA	880-0921	宮崎市大字本郷南方字無田3498番地1 2階	69-7738	66-1633

【通所介護】

事業所名	郵便番号	住　所	電話番号	FAX番号
ケアトピアデイサービスセンター	880-0924	宮崎市大字郡司分丙9273番地	65-3115	50-3168
デイサービスセンター この気なんの気	880-0921	宮崎市大字本郷南方5468番地82	56-9600	56-3019
リハ・ケアステーション あかえ	880-0921	宮崎市大字本郷南方上無田3498番地1	55-2207	55-2208
通所介護事業所 陽だまりの薫	880-0925	宮崎市大字本郷北方字津和田3373-1	67-6503	67-6501

【通所リハビリテーション】

事業所名	郵便番号	住　所	電話番号	FAX番号
介護老人保健施設 ことぶき苑	880-0925	宮崎市大字本郷北方字池田4043-1	56-6622	56-6628

【短期入所療養介護】

事業所名	郵便番号	住　所	電話番号	FAX番号
介護老人保健施設 ことぶき苑	880-0925	宮崎市大字本郷北方字池田4043-1	56-6622	56-6628

【地域密着型通所介護】

事業所名	郵便番号	住　所	電話番号	FAX番号
希望ケ丘リハデイサービス	880-0923	宮崎市希望ケ丘3丁目18-1	69-7460	69-2987
春生倶楽部	880-0923	宮崎市希望ケ丘4丁目83	55-2001	56-2056
デイサービス ほんごう	880-0921	宮崎市大字本郷南方4016番地	56-1057	56-3323
デイサービスセンター Fine宮崎	880-0921	宮崎市大字本郷南方3884番地1	34-9170	34-9171

【小規模多機能居宅介護】

事業所名	郵便番号	住　所	電話番号	FAX番号
希望楽苑	880-0924	宮崎市大字郡司分乙1590-1	55-2001	56-2056
小規模多機能型居宅介護センター 美波 サテライト本郷	880-0921	宮崎市大字本郷南方2540-4	71-2130	71-2252

【認知症対応型通所介護】

事業所名	郵便番号	住　所	電話番号	FAX番号
楓庵	880-0924	宮崎市大字郡司分甲1570番地1	56-2277	56-2281

【社会福祉協議会】

事業所名	郵便番号	住　所	電話番号	FAX番号
本郷地区社会福祉協議会	880-0921	宮崎市大字本郷南方2793 本郷地域協議会南事務所	69-6428	69-6428

【グループホーム】

事業所名	郵便番号	住　所	電話番号	FAX番号
希望山荘	880-0924	宮崎市大字郡司分乙1590番地1	55-2001	56-2056
グループホーム 楓	880-0924	宮崎市大字郡司分甲1570番地1	56-2277	56-2281
真ごころ グループホーム	880-0924	宮崎市大字郡司分乙802	77-5678	77-5679

【特定施設入居者生活介護】

事業所名	郵便番号	住　所	電話番号	FAX番号
介護付有料老人ホーム アルテンハイムグジブランド	880-0924	宮崎市大字郡司分乙799-1	84-3635	84-3625
ケアトピアみやざき 特定施設入居者生活介護事業所	880-0924	宮崎市大字郡司分丙9273番地	50-3167	50-3168

【住宅型有料老人ホーム】

事業所名	郵便番号	住　所	電話番号	FAX番号
アルテンハイム グジブランド	880-0924	宮崎市大字郡司分乙799番地1	84-3635	84-3625
わかばんち 本郷	880-0922	宮崎市本郷2丁目11番2号	56-0056	56-0059
わかばんち	880-0925	宮崎市大字本郷北方4477番地4	78-2601	55-2603
かごの里	880-0925	宮崎市大字本郷北方境田3066番地	53-7228	64-8307
ふわふわ	880-0925	宮崎市大字本郷北方4486番地266	82-8828	82-8821
こころ	880-0921	宮崎市大字本郷南方2704番地	89-0616	56-5001
ことぶきの杜	880-0921	宮崎市大字本郷南方5465番地6	64-8117	64-8223
国富ホーム	880-0921	宮崎市大字本郷南方5番地	55-2200	56-1155
なんぶの杜	880-0925	宮崎市大字本郷北方字津和田3373番地1	67-6500	67-6501
夢叶の里	880-0925	宮崎市大字本郷北方4348番地6	56-3390	56-3391
国富ホーム 辻原館	880-0921	宮崎市大字本郷南方字辻原4067番地	55-2211	55-2215
ソライエ	880-0921	宮崎市大字本郷南方2916番地1	77-7337	77-7338

【介護付き有料老人ホーム】

事業所名	郵便番号	住　所	電話番号	FAX番号
アルテンハイム グジブランド	880-0924	宮崎市大字郡司分乙799番地1	84-3635	84-3625

【介護老人保健施設（老人保健施設）】

事業所名	郵便番号	住　所	電話番号	FAX番号
介護老人保健施設 ことぶき苑	880-0925	宮崎市大字本郷北方池田4043-1	56-6622	56-6628

【軽費老人ホーム】

事業所名	郵便番号	住　所	電話番号	FAX番号
青島荘	880-0921	宮崎市大字本郷南方2595	56-2916	56-2966

【ケアハウス】

事業所名	郵便番号	住　所	電話番号	FAX番号
ケアトピアみやざき	880-0924	宮崎市大字郡司分丙9273番地	50-3167	50-3168

障がい事業所

【居宅介護 重度訪問介護】

事業所名	郵便番号	住　所	電話番号	FAX番号
ハートケア SAKURA	880-0921	宮崎市大字本郷南方字無田3498番地1 2階	69-7738	66-1633

【放課後等デイサービス】

事業所名	郵便番号	住　所	電話番号	FAX番号
スポーツパーク BASIS	880-0925	宮崎市大字本郷北方3911番地3	88-1050	88-1050
放課後等デイサービス 寺子屋MOMO	880-0929	宮崎市まなび野2丁目25番地6	69-5033	69-5033

【放課後等デイサービス】

事業所名	郵便番号	住　所	電話番号	FAX番号
放課後等デイサービス ANiMA	880-0921	宮崎市大字本郷南方2849番地11 SKビル1F	050-3627-0524	050-3398-3805
ピース みらい	880-0912	宮崎市大字赤江61番地1	89-5182	89-5184
重心型放課後デイサービス 一花	880-0924	宮崎市大字郡司分丙9851番地2	72-4469	

【保育所等訪問支援】

事業所名	郵便番号	住　所	電話番号	FAX番号
保育所等訪問支援 寺子屋MOMO	880-0929	宮崎市まなび野2丁目25番地6	69-5033	69-5033

【訪問入浴サービス】

事業所名	郵便番号	住　所	電話番号	FAX番号
フィジカルケア SAKURA	880-0921	宮崎市大字本郷南方字無田3498番地1 2階	69-7738	66-1633

19 木花地域

【在宅医療実施施設】

事業所名	郵便番号	住　所	電話番号	FAX番号
青島リゾートクリニック	889-2161	宮崎市大字加江田5646-1	65-3567	65-2662
学園台クリニック	889-2151	宮崎市大字熊野7275番地1	58-3939	58-3367

【在宅医療実施施設】

事業所名	郵便番号	住　所	電話番号	FAX番号
亀山記念クリニック	889-2151	宮崎市大字熊野正蓮寺1-1	58-1511	58-4141
このはな生協クリニック	889-2151	宮崎市大字熊野1613	58-1222	58-3110
小緑内科クリニック	889-2151	宮崎市大字熊野字正蓮寺485-1	58-1515	58-1474

【訪問歯科】

事業所名	郵便番号	住　所	電話番号	FAX番号
長友歯科医院	889-2154	宮崎市学園木花台桜1-7-6	58-1133	58-2325
森迫デンタルクリニック	889-2153	宮崎市学園木花台南3-12-1	58-2310	58-2330
山﨑歯科クリニック	889-2151	宮崎市大字熊野481-1	58-8020	58-8021

【訪問薬局】

事業所名	郵便番号	住　所	電話番号	FAX番号
つばさ薬局	889-2151	宮崎市大字熊野482-4	55-3454	55-3454
みはな薬局	889-2151	宮崎市大字熊野東正蓮寺1671	58-3027	58-4261

【訪問看護ステーション】

事業所名	郵便番号	住　所	電話番号	FAX番号
訪問看護ステーション　わすれな草	889-2153	宮崎市学園木花台南3丁目30番地5	65-5413	65-5410
訪問看護ステーション　こみどり	889-2151	宮崎市大字熊野470-2	58-3311	58-8000

【地域包括支援センター】

事業所名	郵便番号	住　所	電話番号	FAX番号
木花・青島地区地域包括支援センター	889-2154	宮崎市学園木花台桜2丁目28番地4	63-8111	63-8100

【居宅介護支援事業所】

事業所名	郵便番号	住　所	電話番号	FAX番号
学園台クリニック	889-2151	宮崎市大字熊野7275番地1	58-3939	58-3367
介護支援センター　さくら	889-2154	宮崎市学園木花台桜2丁目3番地3	58-1654	71-0704
学園木花居宅介護支援事業所	889-2156	宮崎市大字鏡洲560番地	55-3212	58-5033
宮崎南居宅介護支援センター	889-2161	宮崎市大字加江田4514番地2	65-2775	65-1700
あおしま優亜館	889-2161	宮崎市大字加江田4910番地	55-4277	55-4285

【居宅介護支援事業所】

事業所名	郵便番号	住　所	電話番号	FAX番号
ケアプランセンター あくしす	889-2152	宮崎市学園木花台北1丁目9番地3	080-2450-5875	68-0100

【訪問介護】

事業所名	郵便番号	住　所	電話番号	FAX番号
宮崎南ヘルパー派遣センター	889-2161	宮崎市大字加江田字曽山寺4540-3	65-2881	65-1811
あおしま優亜館	889-2161	宮崎市大字加江田4910番地	55-4277	55-4285
ケアステーション ほととぎす	889-2151	宮崎市大字熊野9910番地4	55-0418	55-0417
学園木花台ヘルパーステーション	889-2155	宮崎市学園木花台西1丁目2番地1	65-3128	65-3129

【通所介護】

事業所名	郵便番号	住　所	電話番号	FAX番号
宮崎南デイサービスセンター	889-2161	宮崎市大字加江田字曽山寺4514-2	65-2899	65-1700
あおしま優亜館	889-2161	宮崎市大字加江田4910番地	55-4277	55-4285
海人の空	889-2161	宮崎市大字加江田4910番地	55-4277	55-4285
通所介護 ぷらす	889-2151	宮崎市大字熊野2991番地1	72-8300	72-8302
デイサービス 長遊館２号館	889-2152	宮崎市学園木花台北3丁目8294番地15	55-0558	55-0554

【通所リハビリテーション】

事業所名	郵便番号	住　所	電話番号	FAX番号
青島リゾートクリニック	889-2161	宮崎市大字加江田5646番地1	65-3567	65-2662
医療法人常伸会 亀山記念クリニック	889-2151	宮崎市大字熊野1番地1	58-1511	58-4141
介護老人保健施設 グリーンケア学園木花	889-2151	宮崎市大字熊野470番地2	58-3000	58-8000
学園台クリニック	889-2151	宮崎市大字熊野7275-1	58-3939	58-3367

【短期入所生活介護】

事業所名	郵便番号	住　所	電話番号	FAX番号
特別養護老人ホーム ゴールデンレイク	889-2161	宮崎市大字加江田4514番地2	65-2828	65-1700
特別養護老人ホーム リバーサイド学園木花	889-2156	宮崎市大字鏡洲560番地	55-3210	58-5033

【短期入所療養介護】

事業所名	郵便番号	住　所	電話番号	FAX番号
青島リゾートクリニック 介護医療院	889-2161	宮崎市大字加江田5646番地1	65-3567	65-2662
介護老人保健施設 グリーンケア学園木花	889-2151	宮崎市大字熊野470番地2	58-3000	58-8000

【福祉用具貸与・販売】

事業所名	郵便番号	住　所	電話番号	FAX番号
あおしま福祉用具	889-2161	宮崎市大字加江田4910番地	65-0657	55-4285

【地域密着型通所介護】

事業所名	郵便番号	住　所	電話番号	FAX番号
デイサービスセンター このはなガーデン ２号館	889-2154	宮崎市学園木花台桜1丁目23番地7 オーパーツ1階	58-0856	58-0856
学園木花デイサービスセンター	889-2156	宮崎市大字鏡洲560番地	55-3211	58-5033
デイサービス このはな	889-2151	宮崎市大字熊野1613	58-1222	58-3110

【社会福祉協議会】

事業所名	郵便番号	住　所	電話番号	FAX番号
木花地区社会福祉協議会	889-2151	宮崎市大字熊野497番地 木花地域センター内	58-0548	58-0548

【グループホーム】

事業所名	郵便番号	住　所	電話番号	FAX番号
グループホーム くまのの郷	889-2151	宮崎市大字熊野字熊野7287番地1	58-2154	58-2156

【特定施設入居者生活介護】

事業所名	郵便番号	住　所	電話番号	FAX番号
ケアハウス・エバグリーン	889-2161	宮崎市大字加江田4514-2	65-2828	65-1700

【住宅型有料老人ホーム】

事業所名	郵便番号	住　所	電話番号	FAX番号
ぷらす	889-2151	宮崎市大字熊野2989番地	72-8300	72-8302
宅老所 くんぱち	889-2151	宮崎市大字熊野9902番地3	58-6811	58-6811
あおしま優亜館	889-2161	宮崎市大字加江田4910番地	55-4277	55-4285
コーポあおしま 桜子の海	889-2161	宮崎市大字加江田4910番地	55-4277	55-4285

【住宅型有料老人ホーム】

事業所名	郵便番号	住　所	電話番号	FAX番号
輪空弐番館	889-2156	宮崎市大字鏡州1680番地8	58-5162	58-5163

【介護老人福祉施設（特別養護老人ホーム）】

事業所名	郵便番号	住　所	電話番号	FAX番号
特別養護老人ホーム ゴールデンレイク	889-2161	宮崎市大字加江田4514番地2	65-2828	65-1700
特別養護老人ホーム リバーサイド学園木花	889-2156	宮崎市大字鏡洲560番地	55-3210	58-5033

【介護老人保健施設（老人保健施設）】

事業所名	郵便番号	住　所	電話番号	FAX番号
介護老人保健施設 グリーンケア学園木花	889-2151	宮崎市大字熊野470番地2	58-3000	58-8000

【介護医療院（医療院）】

事業所名	郵便番号	住　所	電話番号	FAX番号
青島リゾートクリニック 介護医療院	889-2161	宮崎市大字加江田5646番地1	65-3567	65-2662

【ケアハウス】

事業所名	郵便番号	住　所	電話番号	FAX番号
ケアハウス エバグリーン	889-2161	宮崎市大字加江田4514－2	65-2828	65-1700

障がい事業所

【居宅介護 重度訪問介護】

事業所名	郵便番号	住　所	電話番号	FAX番号
ケアステーション ほととぎす	889-2151	宮崎市大字熊野9910番地4	55-0418	55-0417
学園木花台ヘルパーステーション	889-2155	宮崎市学園木花台西1丁目2番地1	65-3128	65-3129

【同行援護】

事業所名	郵便番号	住　所	電話番号	FAX番号
ケアステーション ほととぎす	889-2151	宮崎市大字熊野9910番地4	55-0418	55-0417

【生活介護】

事業所名	郵便番号	住　所	電話番号	FAX番号
木花通所センター ひまわりの里	889-2151	宮崎市大字熊野2979番地2	55-2155	55-2150
生活介護 めびうす	889-2156	宮崎市大字鏡洲595番地	71-0192	71-0191

【就労継続支援Ａ型】

事業所名	郵便番号	住　所	電話番号	FAX番号
LITTLE PUMPKIN	889-2155	宮崎市学園木花台西1丁目2番地1 KUビル3F	72-3171	72-3177
就労継続支援Ａ型事業所 ノア・ホースガーデン	889-2151	宮崎市大字熊野9925番地4	080-4106-8025	72-5181

【就労継続支援Ｂ型】

事業所名	郵便番号	住　所	電話番号	FAX番号
木花通所センター ひまわりの里	889-2151	宮崎市大字熊野2979番地2	55-2155	55-2150
LITTLE PUMPKIN	889-2155	宮崎市学園木花台西1丁目2番地1 KUビル2F	72-3171	72-3177

【共同生活援助（グループホーム）】

事業所名	郵便番号	住　所	電話番号	FAX番号
みらいのたね 木花	889-2153	宮崎市学園木花台南2丁目5番地6	67-6077	67-6078
グループホーム tesoro	889-2154	宮崎市学園木花台桜2丁目21番地3	89-4910	89-4910

【放課後等デイサービス】

事業所名	郵便番号	住　所	電話番号	FAX番号
放課後等デイサービス しぜんの杜	889-2153	宮崎市学園木花台南3丁目30番地5	65-5414	65-5410

【外出介護】

事業所名	郵便番号	住　所	電話番号	FAX番号
ケアステーション ほととぎす	889-2151	宮崎市大字熊野9910番地4	55-0418	55-0417
学園木花台ヘルパーステーション	889-2155	宮崎市学園木花台西1丁目2番地1	65-3128	65-3129

【日中一時支援】

事業所名	郵便番号	住　所	電話番号	FAX番号
めびうす	889-2156	宮崎市大字鏡洲595番地	71-0192	71-0191

20 青島地域

【地域包括支援センター】

事業所名	郵便番号	住　所	電話番号	FAX番号
木花・青島地区地域包括支援センター	889-2154	宮崎市学園木花台桜2丁目28番地4	63-8111	63-8100

【居宅介護支援事業所】

事業所名	郵便番号	住　所	電話番号	FAX番号
居宅介護支援事業所・ながくら	889-2301	宮崎市大字内海7481番地88	090-4778-3770	67-0678

【訪問介護】

事業所名	郵便番号	住　所	電話番号	FAX番号
ヘルパーセンター　ささえ	889-2162	宮崎市青島1丁目10番27号	55-4020	55-4070
訪問介護　うみさち	889-2162	宮崎市青島4丁目5番27号	65-0441	65-0441

【通所介護】

事業所名	郵便番号	住　所	電話番号	FAX番号
デイサービスセンター　えがお	889-2162	宮崎市青島1丁目10番27号	55-4020	55-4070

【通所リハビリテーション】

事業所名	郵便番号	住　所	電話番号	FAX番号
介護老人保健施設　あおしまのいえ	889-2162	宮崎市青島4丁目6番3号	65-1122	65-2110

【短期入所療養介護】

事業所名	郵便番号	住　所	電話番号	FAX番号
介護老人保健施設　あおしまのいえ	889-2162	宮崎市青島4丁目6番3号	65-1122	65-2110

【地域密着型通所介護】

事業所名	郵便番号	住　所	電話番号	FAX番号
デイサービスセンター　太平洋	889-2162	宮崎市青島6丁目14番33号	65-0282	65-0286

【社会福祉協議会】

事業所名	郵便番号	住　所	電話番号	FAX番号
青島地区社会福祉協議会	889-2163	宮崎市青島西2丁目1番地 青島地域総合センター内	65-1366	65-1366

【グループホーム】

事業所名	郵便番号	住　所	電話番号	FAX番号
グループホーム ミューズの空～青島～	889-2162	宮崎市青島2丁目7-8	55-4000	55-4775

【住宅型有料老人ホーム】

事業所名	郵便番号	住　所	電話番号	FAX番号
なごみの里 青島	889-2162	宮崎市青島1丁目10番27号	55-4020	55-4070
太平洋	889-2162	宮崎市青島6丁目14番33号	65-0282	65-0286
安堵	889-2163	宮崎市青島西2丁目12番1号	69-3929	69-3929

【介護老人保健施設（老人保健施設）】

事業所名	郵便番号	住　所	電話番号	FAX番号
介護老人保健施設 あおしまのいえ	889-2162	宮崎市青島4丁目6番3号	65-1122	65-2110

障がい事業所

【放課後等デイサービス】

事業所名	郵便番号	住　所	電話番号	FAX番号
スマイルシード 青島	889-2162	宮崎市青島2丁目6番11号 セゾン青島1階	65-1182	65-1191
こどもプラス青島教室	889-2163	宮崎市青島西2丁目2番6号	78-2202	78-2203

【保育所等訪問支援】

事業所名	郵便番号	住　所	電話番号	FAX番号
保育所等訪問支援事業所 スマイル	889-2162	宮崎市青島2丁目6番11号 セゾン青島1階	65-1182	65-1191
こどもプラス青島教室	889-2163	宮崎市青島西2丁目2番6号	78-2202	78-2203

21 田野地域

【在宅医療実施施設】

事業所名	郵便番号	住　所	電話番号	FAX番号
あけぼの診療所	889-1703	宮崎市田野町あけぼの2丁目5-1	74-5600	74-5601
だんのクリニック	889-1702	宮崎市田野町字学ノ木原乙7216番地2	86-0011	86-2102
宮崎市立田野病院	889-1704	宮崎市田野町南原1丁目6番地2	86-1155	86-4502

【訪問歯科】

事業所名	郵便番号	住　所	電話番号	FAX番号
みなみ歯科	889-1704	宮崎市田野町南原1-12-9	89-4740	89-4740
湯田歯科医院	889-1701	宮崎市田野町甲2816-1	86-0888	86-0888

【訪問薬局】

事業所名	郵便番号	住　所	電話番号	FAX番号
田野中央薬局	889-1704	宮崎市田野町南原1-6-4	55-7720	55-7721

【訪問看護ステーション】

事業所名	郵便番号	住　所	電話番号	FAX番号
訪問看護ろけっと★サテライトひな田	889-1702	宮崎市田野町乙7641-1 下学ノ木貸家1号室	89-4717	89-4723
訪問看護 のあ	889-1701	宮崎市田野町甲2739-80北側	78-5970	78-5971

【地域包括支援センター】

事業所名	郵便番号	住　所	電話番号	FAX番号
田野地区地域包括支援センター	889-1701	宮崎市田野町甲2818番地 宮崎市田野総合支所内	86-5115	55-7661

【居宅介護支援事業所】

事業所名	郵便番号	住　所	電話番号	FAX番号
特別養護老人ホーム わにつか荘	889-1702	宮崎市田野町乙1742番地30	86-1323	86-4455
宮崎市立田野病院	889-1704	宮崎市田野町南原1丁目6番地2	86-1155	86-4502
合同会社 ケアプランセンター前田	889-1701	宮崎市田野町甲6117番地4	080-4892-4540	68-3794

【訪問介護】

事業所名	郵便番号	住　所	電話番号	FAX番号
訪問介護事業所 生駒会	889-1702	宮崎市田野町乙4526-85 有料老人ホーム ワンダフルライフ内	89-0810	89-0811
訪問介護事業所 スマイリー	889-1702	宮崎市田野町乙9421番地	64-9854	64-9864
訪問介護ステーション 美修苑	889-1701	宮崎市田野町甲1671番地3	64-6007	64-6077
訪問介護事業所 まごころ荘	889-1701	宮崎市田野町甲6008-6 あいらんど田野A棟102号室	64-8651	64-8651

【通所介護】

事業所名	郵便番号	住　所	電話番号	FAX番号
特別養護老人ホーム わにつか荘	889-1702	宮崎市田野町乙1742番地30	86-3033	86-4455
社会福祉法人デイサービスセンター あおばの里	889-1702	宮崎市田野町乙9178番地11	86-5488	86-5488
デイサービスセンター 田野ひまわり	889-1701	宮崎市田野町甲5229番地13	86-0170	86-0172
デイサービス 妙なる千寿の里いずみ	889-1701	宮崎市田野町甲2884番地11	86-5310	72-6478

【通所リハビリテーション】

事業所名	郵便番号	住　所	電話番号	FAX番号
宮崎市立田野病院	889-1704	宮崎市田野町南原1丁目6番地2	86-1155	86-4502

【短期入所生活介護】

事業所名	郵便番号	住　所	電話番号	FAX番号
特別養護老人ホーム わにつか荘	889-1702	宮崎市田野町乙1742番地30	86-1323	86-4455

【福祉用具貸与・販売】

事業所名	郵便番号	住　所	電話番号	FAX番号
株式会社 リードマスター	889-1702	宮崎市田野町乙9904番地1	64-6650	68-3776
ポラリス合同会社	889-1702	宮崎市田野町乙7506番地1 C棟	33-9525	33-9526

【地域密着型通所介護】

事業所名	郵便番号	住　所	電話番号	FAX番号
民家型デイサービス 夢家	889-1702	宮崎市田野町乙5642番地1	86-5029	86-3990
デイサービス せせらぎ	889-1701	宮崎市田野町甲2019番地7	65-8878	65-8868
有限会社デイサービスセンター 前田家	889-1701	宮崎市田野町甲6178番地イ号	86-1536	86-1525

【社会福祉協議会】

事業所名	郵便番号	住　所	電話番号	FAX番号
宮崎市社会福祉協議会 田野支所	889-1701	宮崎市田野町甲2848番地1 田野総合福祉館内	86-2017 （代）	86-4049

【グループホーム】

事業所名	郵便番号	住　所	電話番号	FAX番号
グループホーム 田野あやか園	889-1702	宮崎市田野町乙10125番9	55-7257	55-7258

【グループホーム】

事業所名	郵便番号	住　所	電話番号	FAX番号
グループホーム あけぼの苑	889-1703	宮崎市田野町あけぼの2丁目32番地１	86-5207	86-5208
けあビジョンホーム 宮崎田野	889-1702	宮崎市田野町乙7241番2	41-7110	41-5515

【住宅型有料老人ホーム】

事業所名	郵便番号	住　所	電話番号	FAX番号
みちくさ田野	889-1702	宮崎市田野町乙10846-6	86-3533	86-3564
美修苑	889-1701	宮崎市田野町甲1671番地3	64-6007	64-6077
田野ひまわり荘	889-1701	宮崎市田野町甲5229番地8	86-3232	86-0132
松山荘	889-1701	宮崎市田野町甲6357番地7	69-7366	69-7680
スマイルハウス	889-1701	宮崎市田野町甲3827番地5	89-4657	89-4658
いずみ	889-1701	宮崎市田野町甲2884番地11	86-5310	72-6478
ワンダフルライフ	889-1702	宮崎市田野町乙4526番地85	89-0810	89-0811
二ツ山安寿	889-1701	宮崎市田野町甲5740番地	88-8230	86-3114

【介護老人福祉施設（特別養護老人ホーム）】

事業所名	郵便番号	住　所	電話番号	FAX番号
特別養護老人ホーム わにつか荘	889-1702	宮崎市田野町乙1742番地30	86-1323	86-4455

障がい事業所

【福祉型短期入所】

事業所名	郵便番号	住　所	電話番号	FAX番号
短期入所 さくらんぼ	889-1701	宮崎市田野町甲6102番地	67-6533	67-6535

【生活介護】

事業所名	郵便番号	住　所	電話番号	FAX番号
ウーナ・ヴィータ	889-1704	宮崎市田野町南原1丁目7番地6	86-6550	86-6550
生活介護事業所 宮崎リハビリテーションセンター 二ツ山	889-1701	宮崎市田野町二ツ山甲5540番地	86-5234	86-0160

【就労継続支援Ａ型】

事業所名	郵便番号	住　所	電話番号	FAX番号
夢のひかり	889-1701	宮崎市田野町甲7622-1	86-8180	86-8188

【共同生活援助（グループホーム）】

事業所名	郵便番号	住　所	電話番号	FAX番号
グループホーム さくらんぼ	889-1701	宮崎市田野町甲6102番地	67-6533	67-6535

【児童発達支援 医療型児童発達支援】

事業所名	郵便番号	住　所	電話番号	FAX番号
児童発達支援事業所 もこもこ＋	889-1702	宮崎市田野町乙10905番地38	090-1162-8687	78-3005

【放課後等デイサービス】

事業所名	郵便番号	住　所	電話番号	FAX番号
チューリップ	889-1702	宮崎市田野町乙10698番地16	64-8742	64-8742
多機能型通所支援事業所 さくら	889-1701	宮崎市田野町甲2910番地24	070-5400-5466	

【保育所等訪問支援】

事業所名	郵便番号	住　所	電話番号	FAX番号
多機能型通所支援事業所 さくら	889-1701	宮崎市田野町甲2910番地24	070-5400-5466	

【日中一時支援】

事業所名	郵便番号	住　所	電話番号	FAX番号
カルテット	889-1702	宮崎市田野町乙9353-20	78-6564	78-6571

【特定相談支援】

事業所名	郵便番号	住　所	電話番号	FAX番号
マーガレット	889-1702	宮崎市田野町乙10698番地16	64-8742	64-8742
相談支援事業所 グスコーブドリ		宮崎市田野町甲2059番地9	090-9608-7888	

【障がい児相談支援】

事業所名	郵便番号	住　所	電話番号	FAX番号
マーガレット	889-1701	宮崎市田野町乙10698番地16	64-8742	64-8742

22 清武地域

【在宅医療実施施設】

事業所名	郵便番号	住　所	電話番号	FAX番号
池田台クリニック	889-1605	宮崎市清武町加納甲1335番地1	84-0124	84-0200
きよたけクリニック	889-1613	宮崎市清武町西新町12番地5	84-0123	84-0139
城山病院	889-1604	宮崎市清武町船引238	85-0036	85-0139
福永内科神経科医院	889-1607	宮崎市清武町加納1丁目29-2	85-6006	55-0886

【訪問歯科】

事業所名	郵便番号	住　所	電話番号	FAX番号
有村歯科・口腔外科	889-1605	宮崎市清武町加納乙341-5-1	89-4182	89-4181
宮崎総合歯科	889-1601	宮崎市清武町木原字尾ノ下71番地1	85-1003	85-1003
末原デンタルクリニック	889-1604	宮崎市清武町船引207-1	85-0123	85-5885
加納歯科医院	889-1605	宮崎市清武町加納甲1929-11	84-4883	84-4886
なかむら歯科医院	889-1605	宮崎市清武町加納甲1408-1	55-6474	55-6476
なんば歯科医院	889-1603	宮崎市清武町正手2-78-1	85-5151	85-5155
清武おとなこども歯科	889-1601	宮崎市清武町木原426-4	88-1818	88-1819
やまもと歯科	889-1608	宮崎市清武町池田台北34-88	85-8035	85-8035

【訪問薬局】

事業所名	郵便番号	住　所	電話番号	FAX番号
かのう薬局	889-1607	宮崎市清武町加納2丁目41番2	85-9234	85-9256
よつば薬局	889-1608	宮崎市清武町池田台北34-42	55-0699	55-0094
幸生堂薬局 岡店	889-1602	宮崎市清武町岡1丁目13-8	64-3558	64-3558
マリーズ薬局 清武	889-1602	宮崎市清武町岡2丁目9-16	78-3131	78-3132
池田台薬局	889-1605	宮崎市清武町加納甲1335-1	65-3075	65-3075
幸生堂薬局	889-1611	宮崎市清武町新町2-1-9	84-3140	84-3150
ひむか薬局 清武郵便局前店	889-1604	宮崎市清武町船引240-4	85-6168	85-6201

【訪問看護ステーション】

事業所名	郵便番号	住　所	電話番号	FAX番号
ココロとカラダのリハビリテーション ほのか	889-1612	宮崎市清武町岡1丁目14-4	64-9950	64-9951
訪問看護ステーション デューン南宮崎	889-1611	宮崎市清武町新町2丁目8番地10 フレッシュ・Ⅰ	85-6180	85-6181

【訪問看護ステーション】

事業所名	郵便番号	住　所	電話番号	FAX番号
訪問看護ステーション おあふ	889-1613	宮崎市清武町西新町11-3	69-6538	69-6618
訪問看護ステーション なでしこ３号館	889-1604	宮崎市清武町船引644-62 新町橋レジデンス1階	55-6712	55-6722
訪問ケア・ステーション にじ	889-1613	宮崎市清武町西新町11-6 エスペランザ清武103	69-8411	69-1968
あいず訪問看護ステーション きよたけ町	889-1607	宮崎市清武町加納3丁目12-2 パールレジデンス101号	67-5377	050-3527-2276

【地域包括支援センター】

事業所名	郵便番号	住　所	電話番号	FAX番号
清武地区地域包括支援センター	889-1613	宮崎市清武町西新町1番地1 宮崎市清武総合支所内	55-6330	55-6218

【居宅介護支援事業所】

事業所名	郵便番号	住　所	電話番号	FAX番号
清武町在宅介護支援センター	889-1601	宮崎市清武町木原5232-2	84-2990	84-4450
サンヒルきよたけ 介護支援サービス	889-1601	宮崎市清武町木原5886番地16	84-0333	84-0700
居宅介護支援事業所 ほのか	889-1612	宮崎市清武町岡1丁目14番地4	64-9950	64-9951
宮崎県看護協会訪問看護ステーション なでしこ３号館	889-1604	宮崎市清武町船引644番地62 新町橋レジデンス1階事務所	55-6712	55-6722
黒木居宅介護支援事業所	889-1604	宮崎市清武町船引857番地	85-8373	85-8373
ケアサポート 柚の葉	889-1605	宮崎市清武町加納甲2353番地7	85-5575	85-5575
居宅介護支援事業所 いちょうの木の家	889-1605	宮崎市清武町加納甲1097番地2	77-8022	77-8023
アリビオさくら 居宅介護支援事業所	889-1605	宮崎市清武町加納甲1318-1	85-4433	85-4437
宮崎福祉ケアサポート	889-1609	宮崎市清武町あさひ1丁目1-2	65-6555	65-6554
居宅介護支援事業所 心の音	889-1605	宮崎市清武町加納乙82番地11	070-4726-7490	85-1767
福永内科神経科医院	889-1607	宮崎市清武町加納1-29-2	85-7477	89-0026
居宅介護支援事業所 コネクト	889-1612	宮崎市清武町岡1丁目28番地2	65-6781	85-1393
ケアプランセンター 純	889-1607	宮崎市清武町加納2-55-1 フェニックスハイムパート101	74-6780	74-6781

【訪問介護】

事業所名	郵便番号	住　所	電話番号	FAX番号
訪問介護 すずらん	889-1607	宮崎市清武町加納1丁目29番地3	85-7477	89-0026
あいあい介護センター	889-1605	宮崎市清武町加納甲3285番地3	64-5105	64-5106
ニチイケアセンター 清武	889-1607	宮崎市清武町加納4丁目43番地 真方コーポⅡ 103号	67-3017	85-3878
訪問介護ステーション ここみ	889-1602	宮崎市清武町今泉甲3715-1 ドリームズカムトゥルー沓掛Ⅱ 103号	69-7366	69-7680

【訪問介護】

事業所名	郵便番号	住　所	電話番号	FAX番号
ヘルパーステーション わらわ	889-1602	宮崎市清武町今泉甲3785番地1	89-2293	89-2294
いでの郷 訪問介護事業部	889-1604	宮崎市清武町船引857番地	84-3939	84-3939
訪問介護 ルクリア	889-1606	宮崎市清武町池田台5-3	75-0622	75-0622
ヘルパーステーション このはなガーデン	889-1601	宮崎市清武町木原3207番地1	84-8200	84-8211
訪問介護 暖家	889-1604	宮崎市清武町船引146番地	090-1362-2140	34-9134
指定訪問介護事業所 二ツ山安寿	889-1603	宮崎市清武町正手2丁目56番地1 ネバーランド105	65-6725	65-6726
訪問介護事業所 宮崎リハビリテーションセンター	889-1601	宮崎市清武町木原5719番地2	84-2940	85-8349
ヘルパーステーション チョコ	889-1605	宮崎市清武町加納乙78-3 ルグラン加納801号	080-7526-1382	66-1736
訪問介護 ほのか	889-1612	宮崎市清武町岡1丁目14番地4	67-5563	67-5573

【通所介護】

事業所名	郵便番号	住　所	電話番号	FAX番号
アリビオさくら デイサービス	889-1605	宮崎市清武町加納甲1318-1	85-4433	85-4437
デイサービス すずらん	889-1607	宮崎市加納2丁目51番地3	85-6391	85-6389
デイサービス わらわ	889-1602	宮崎市清武町今泉甲3785番地1	89-2292	89-2294
リハビリセンター であい	889-1603	宮崎市清武町正手1丁目41番地	84-2458	84-2460
寿幸園デイサービスセンター	889-1601	宮崎市清武町木原5254番地2	84-2142	84-2741
デイサービスセンター このはなガーデン	889-1601	宮崎市清武町木原3207番地1	84-8200	84-8211
さくらんぼ	889-1601	宮崎市清武町木原下鶴5522番地1	86-8681	86-8682
社協デイサービスセンター 清武	889-1613	宮崎市清武町西新町8番地6 清武総合福祉センター内	64-5320	64-5321
宮崎保健福祉専門学校附属 デイサービスセンター健康	889-1601	宮崎市清武町木原5705番地	72-3088	72-3088
ワウディープラスリハビリテーション 清武店	889-1601	宮崎市清武町木原1027-9	050-3117-0806	75-0400

【通所リハビリテーション】

事業所名	郵便番号	住　所	電話番号	FAX番号
介護老人保健施設 サンヒルきよたけ	889-1601	宮崎市清武町木原5886番地16	84-0333	84-0700

【短期入所生活介護】

事業所名	郵便番号	住　所	電話番号	FAX番号
アリビオさくら ショートステイ	889-1605	宮崎市清武町加納甲1318-1	85-4433	85-4437
特別養護老人ホーム 寿幸園	889-1601	宮崎市清武町木原5232番地2	84-2141	84-4450

【短期入所療養介護】

事業所名	郵便番号	住　所	電話番号	FAX番号
介護老人保健施設 サンヒルきよたけ	889-1601	宮崎市清武町木原5886番地16	84-0333	84-0700

【福祉用具貸与・販売】

事業所名	郵便番号	住　所	電話番号	FAX番号
介護のアシスト	889-1612	宮崎市清武町岡1丁目28番11 高野ⅢHAYATE 1階	89-5100	89-5101
株式会社 ケアサポートフェニックス	889-1611	宮崎市清武町新町1丁目1番地11	55-0874	55-0376
ユニファ	889-1609	宮崎市清武町あさひ1丁目1-2	65-6565	65-6567
株式会社 宮崎ヒューマンサービス宮崎営業所	889-1605	宮崎市清武町加納甲1927番地1	77-9578	77-5058

【地域密着型通所介護】

事業所名	郵便番号	住　所	電話番号	FAX番号
フィットネス未来図 加納店	889-1605	宮崎市清武町大字加納甲2677-1	71-1087	71-1355
にこっとデイ	889-1605	宮崎市清武町加納甲3004番地166	55-6003	55-6013
デイサービス 暖家	889-1602	宮崎市清武町今泉乙2866番地2	34-9117	34-9134
デイサービス ひばり	889-1602	宮崎市清武町今泉甲3674番地2	88-1965	88-1965
ミック健康の森 宮崎	889-1605	宮崎市清武町加納甲1357-5	86-8550	86-8553
ほんわか・デイサービス	889-1609	宮崎市清武町あさひ1丁目1番地	64-1088	64-1089

【小規模多機能居宅介護】

事業所名	郵便番号	住　所	電話番号	FAX番号
小規模多機能ホーム さくらテラス	889-1605	宮崎市清武町加納字浜手甲1312-1	84-2277	85-4437
小規模多機能型居宅介護センター美波 清武	889-1601	宮崎市清武町木原5581-3	88-3441	88-3443

【定期巡回・随時対応型訪問介護看護】

事業所名	郵便番号	住　所	電話番号	FAX番号
定期巡回・随時対応型訪問介護看護 （連携型）みまもり	889-1603	宮崎市清武町正手1丁目56-2 あさひハウス3号室	41-9368	78-6954
定期巡回・随時対応型訪問介護看護 心の葉	889-1605	宮崎県宮崎市清武町加納乙82番地11	070-4726-7490	85-1767
定期巡回・随時対応型訪問介護看護 スマイル	889-1601	宮崎市清武町木原5705番地	080-4905-5622	72-3113

【社会福祉協議会】

事業所名	郵便番号	住　所	電話番号	FAX番号
宮崎市社会福祉協議会 清武支所	889-1613	宮崎市清武町西新町8番地6 清武総合福祉センター内	55-6207	64-5321

【グループホーム】

事業所名	郵便番号	住　所	電話番号	FAX番号
グループホーム 太陽の丘	889-1601	宮崎市清武町木原5886番地4	85-8668	85-8660
けあビジョンホーム宮崎	889-1602	宮崎市清武町今泉甲3712番地10	67-3311	67-3312
グループホーム 共生	889-1605	宮崎市清武町加納甲1317番地	55-6878	85-4437

【特定施設入居者生活介護】

事業所名	郵便番号	住　所	電話番号	FAX番号
介護付有料老人ホーム アリビオさくら	889-1605	宮崎市清武町加納甲1318番地1	85-4433	85-4437
養護老人ホーム 清流園	889-1602	宮崎市清武町今泉甲6894番地	85-2010	84-3031

【住宅型有料老人ホーム】

事業所名	郵便番号	住　所	電話番号	FAX番号
かのう福笑	889-1605	宮崎市清武町加納乙118-7	84-6380	84-6380
加納の里すずらん	889-1607	宮崎市清武町加納2丁目51-1	85-6390	85-6389
ケアホーム さくら荘	889-1602	宮崎市清武町今泉甲2692-1	85-6808	85-6806
まごころ荘	889-1602	宮崎市清武町今泉甲3702番地2	64-8651	64-8651
童	889-1602	宮崎市清武町今泉甲3785番地1	89-2291	89-2294
このはなガーデンプレイス	889-1601	宮崎市清武町木原字北ノ原3207番地1	84-8200	84-8211
高齢者施設 ルクリア	889-1606	宮崎市清武町池田台5-3	75-0622	75-0622
いでの郷	889-1604	宮崎市清武町船引857番地	84-3939	84-3939
暖家	889-1602	宮崎市清武町今泉乙2866-2	34-9117	34-9134
スマイルテラスきよたけ	889-1601	宮崎市清武町木原5705番地	72-3110	72-3113

【介護付き有料老人ホーム】

事業所名	郵便番号	住　所	電話番号	FAX番号
アリビオさくら	889-1605	宮崎市清武町加納甲1318番1	85-4433	85-4437

【介護老人福祉施設（特別養護老人ホーム）】

事業所名	郵便番号	住　所	電話番号	FAX番号
特別養護老人ホーム 寿幸園	889-1601	宮崎市清武町木原5232番地2	84-2141	84-4450

【介護老人保健施設（老人保健施設）】

事業所名	郵便番号	住　所	電話番号	FAX番号
介護老人保健施設 サンヒルきよたけ	889-1601	宮崎市清武町木原5886-16	84-0333	84-0700

【養護老人ホーム】

事業所名	郵便番号	住　所	電話番号	FAX番号
清流園	889-1602	宮崎市清武町今泉甲6894番地	85-2010	84-3031

障がい事業所

【居宅介護 重度訪問介護】

事業所名	郵便番号	住　所	電話番号	FAX番号
あいあい介護センター	889-1605	宮崎市清武町加納甲3285番地3	64-5105	64-5106

【居宅介護 重度訪問介護】

事業所名	郵便番号	住　所	電話番号	FAX番号
ニチイケアセンター 清武	889-1607	宮崎市清武町加納4丁目43番地 真方コーポⅡ 103号	67-3017	85-3878
居宅介護事業所 宮崎リハビリテーションセンター	889-1601	宮崎市清武町木原5719番地2	84-2940	85-8349

【同行援護】

事業所名	郵便番号	住　所	電話番号	FAX番号
あいあい介護センター	889-1605	宮崎市清武町加納甲3285番地3	64-5105	64-5106

【福祉型短期入所】

事業所名	郵便番号	住　所	電話番号	FAX番号
障がい者支援施設 宮崎リハビリテーションセンター	889-1601	宮崎市清武町木原5719番地2	84-2940	85-8349
県立こども療育センター	889-1601	宮崎市清武町木原4257番地8	85-6500	85-6501
障がい者支援施設 清友の里	889-1602	宮崎市清武町今泉甲816番地	85-3120	85-3114
障がい者サポートサービス さくらんぼ	889-1605	宮崎市清武町加納甲1304番地1	67-6533	67-6535
enjoy はうす	889-1601	宮崎市清武町木原141-2	89-3189	89-3189

【福祉型短期入所】

事業所名	郵便番号	住　所	電話番号	FAX番号
ショートステイ ちる・ぷれ	889-1605	宮崎市清武町加納甲1665番地25	66-3261	66-3261
短期入所事業所 メープル	889-1604	宮崎市清武町船引51番地	080-4281-3781	

【医療型短期入所】

事業所名	郵便番号	住　所	電話番号	FAX番号
県立こども療育センター	889-1601	宮崎市清武町木原4257番地8	85-6500	85-6501

【生活介護】

事業所名	郵便番号	住　所	電話番号	FAX番号
障がい者支援施設 宮崎リハビリテーションセンター	889-1601	宮崎市清武町木原5719番地2	84-2940	85-8349
じょいすてっぷ	889-1602	宮崎市清武町今泉甲6892番地1	64-5120	84-0125
障がい者支援施設 清友の里	889-1602	宮崎市清武町今泉甲816番地	85-3120	85-3114
障がい児・者支援施設 ひまわり学園	889-1601	宮崎市清武町木原4257番地7	85-8220	85-8221

【施設入所支援】

事業所名	郵便番号	住　所	電話番号	FAX番号
障がい者支援施設 宮崎リハビリテーションセンター	889-1601	宮崎市清武町木原5719番地2	84-2940	85-8349
障がい者支援施設 清友の里	889-1602	宮崎市清武町今泉甲816番地	85-3120	85-3114
障がい児・者支援施設 ひまわり学園	889-1601	宮崎市清武町木原4257番地7	85-8220	85-8221

【自立訓練（機能訓練）】

事業所名	郵便番号	住　所	電話番号	FAX番号
障がい者支援施設 宮崎リハビリテーションセンター	889-1601	宮崎市清武町木原5719番地2	84-2940	85-8349
フィットネス未来図 加納店	889-1605	宮崎市清武町加納甲2677-1	71-1087	71-1355

【就労移行支援】

事業所名	郵便番号	住　所	電話番号	FAX番号
就労移行支援事業所 空海	889-1603	宮崎市清武町正手1-95-1-4	69-6730	69-6730

【就労継続支援Ａ型】

事業所名	郵便番号	住　所	電話番号	FAX番号
就労継続支援事業所 空海	889-1603	宮崎市清武町正手1-95-1-4	69-6730	69-6730

【就労継続支援Ｂ型】

事業所名	郵便番号	住　所	電話番号	FAX番号
じょいわーくす	889-1602	宮崎市清武町今泉甲6876番地5	82-8180	82-8188

【共同生活援助（グループホーム）】

事業所名	郵便番号	住　所	電話番号	FAX番号
せかんどはうす	889-1602	宮崎市清武町今泉甲6876番地9	74-8115	85-3661
グループホーム かぐや	889-1605	宮崎市清武町加納甲2342-10	74-6500	63-5454
グループホーム かのう	889-1605	宮崎市清武町加納甲1304-1	090-5751-9241	69-4963
グループホーム 木の実	889-1601	宮崎市清武町木原412番地	78-0411	
障がい者ホーム たいむ	889-1604	宮崎市清武町船引19番地	080-6292-5284	69-1622
障がい者ホーム たいむ加納	889-1605	宮崎市清武町加納乙193番地3	080-6292-5284	69-1622
ふくろう ２号館	889-1604	宮崎市清武町船引312-8	78-4226	65-8890

【児童発達支援 医療型児童発達支援】

事業所名	郵便番号	住　所	電話番号	FAX番号
児童発達支援 HAPPY WORKS 清武校	889-1604	宮崎市清武町船引987番地1	69-4970	69-4970

【放課後等デイサービス】

事業所名	郵便番号	住　所	電話番号	FAX番号
enjoy きっず 加納	889-1607	宮崎市清武町加納3丁目24番地2 コーポABE	34-9634	34-9634
ドリトル 清武	889-1601	宮崎市清武町木原6294番地	89-2900	89-2900
リボン	889-1606	宮崎市清武町池田台4番地11	64-9940	64-9946
ドリトル 加納	889-1605	宮崎市清武町加納甲1736-2	71-1987	71-1989
enjoy きっず	889-1601	宮崎市清武町木原141-2	89-3189	89-3189
放課後等デイサービス HAPPY WORKS	889-1611	宮崎市清武町新町2丁目1-1	69-1778	69-1778
放課後等デイサービス事業団 ひまわり学園	889-1601	宮崎市清武町木原4257番地7	85-8220	85-8221
ピースヒル みらい	889-1605	宮崎市清武町加納丙1133番地1	69-2027	69-5369
さん。	889-1605	宮崎市清武町加納丙1352番地3	69-7764	69-0824

【保育所等訪問支援】

事業所名	郵便番号	住　所	電話番号	FAX番号
保育所等訪問支援事業所 ドリトル	889-1601	宮崎市清武町木原6294番地	89-2900	89-2900
訪問型療育支援 ソポラプシ	889-1603	宮崎市清武町正手1-40 ふれあいOHビル103号	73-9294	73-9295

【外出介護】

事業所名	郵便番号	住　所	電話番号	FAX番号
あいあい介護センター	889-1605	宮崎市清武町加納甲3285番地3	64-5105	64-5106
ニチイケアセンター 清武	889-1607	宮崎市清武町加納4丁目43番地 真方コーポⅡ 103号	67-3017	85-3878

【日中一時支援】

事業所名	郵便番号	住　所	電話番号	FAX番号
障がい者支援施設 宮崎リハビリテーションセンター	889-1601	宮崎市清武町木原5719番地2	84-2940	85-8349
障がい児・者支援施設 ひまわり学園	889-1601	宮崎市清武町木原4257番地7	85-8220	85-8221
県立こども療育センター	889-1601	宮崎市清武町木原4257番地8	85-6500	85-6501
日中一時支援 リノア	889-1604	宮崎市清武町船引51番地	080-3901-6014	73-4886

【一般相談支援】

事業所名	郵便番号	住　所	電話番号	FAX番号
相談支援事業所 宮崎リハビリテーションセンター	889-1601	宮崎市清武町木原5719番地2	84-2940	85-8349

【特定相談支援】

事業所名	郵便番号	住　所	電話番号	FAX番号
相談支援事業所 宮崎リハビリテーションセンター	889-1601	宮崎市清武町木原5719番地2	84-2940	85-8349
相談支援事業所 カノン	889-1605	宮崎市清武町加納乙41番地1 サンライズ清武307号室	41-7030	

【障がい児相談支援】

事業所名	郵便番号	住　所	電話番号	FAX番号
県立こども療育センター	889-1601	宮崎市清武町木原4257番地8	85-6500	85-6501
相談支援事業所 カノン	889-1605	宮崎市清武町加納乙41番地1 サンライズ清武307号室	41-7030	

国富町ブロック

23 国富町地域

【在宅医療実施施設】

事業所名	郵便番号	住　所	電話番号	FAX番号
海老原病院	880-1101	東諸県郡国富町大字本庄4365	75-2115	75-2168
けいめい記念病院	880-1111	東諸県郡国富町大字岩知野六江762	75-7007	30-6677
ほしこ内視鏡・内科おなかクリニック	880-1101	東諸県郡国富町大字本庄1946番地	75-8585	75-8663
棚田内科泌尿器科	880-1101	東諸県郡国富町大字本庄1962-1	75-1000	75-8234
山下医院	880-1101	東諸県郡国富町大字本庄4849	75-2104	41-4848

【訪問歯科】

事業所名	郵便番号	住　所	電話番号	FAX番号
えぐち歯科医院	880-1101	東諸県郡国富町大字本庄6732-6	30-6480	30-6481
たのなか歯科医院	880-1101	東諸県郡国富町大字本庄1744-6	75-1600	75-1601
西山歯科医院	880-1101	東諸県郡国富町大字本庄5003-1	75-2102	75-5103

【訪問薬局】

事業所名	郵便番号	住　所	電話番号	FAX番号
フロンティア薬局 国富店	880-1111	東諸県郡国富町大字岩知野756-3	75-9491	75-9492

【訪問看護ステーション】

事業所名	郵便番号	住　所	電話番号	FAX番号
訪問看護ステーション かがやき	880-1111	東諸県郡国富町大字岩知野762	75-9880	75-9890
訪問看護ステーション 希星（きらり）	880-1102	東諸県郡国富町大字宮王丸154-8	30-6601	75-8246
一期一会 訪問看護ステーション	880-1101	東諸県郡国富町大字本庄4832-7	75-0295	75-0298
わがや訪問看護ステーション くにとみ	880-1101	東諸県郡国富町大字本庄4437-2 メゾンイッコク105号	82-7513	82-7516
訪問看護ステーション yoridocoro	880-1114	東諸県郡国富町大字三名1162-2	89-3600	36-6636

【国富町地域包括支援センター】

事業所名	郵便番号	住　所	電話番号	FAX番号
国富町地域包括支援センター	880-1101	東諸県郡国富町大字本庄6889-2	30-6661	75-1279

【居宅介護支援事業所】

事業所名	郵便番号	住　所	電話番号	FAX番号
国富慶明会在宅介護支援センター	880-1111	東諸県郡国富町大字岩知野357	75-1700	75-1800
ＴＳケア 居宅介護支援事業所	880-1113	東諸県郡国富町大字木脇1236番地1	89-5171	89-5175
不老閣居宅介護支援事業所	880-1223	東諸県郡国富町大字八代南俣2047-2	36-6615	36-6620
ケアプランセンター てる	880-1224	東諸県郡国富町大字深年6628	75-7058	89-0463
ミューズの朝国富 居宅介護支援事業所	880-1101	東諸県郡国富町大字本庄6522-1	33-9761	33-9762
企業組合福祉サービスみちくさ 居宅介護支援事業所	880-1105	東諸県郡国富町大字向高1383-1	75-9883	65-3305
合同会社 ケアプランセンターSASAE	880-1101	東諸県郡国富町大字本庄1737-12	090-6891-1759	74-5532
びえんと指定居宅介護支援事業所	880-1114	東諸県郡国富町大字三名2621-5	75-0555	75-0554

【訪問介護】

事業所名	郵便番号	住　所	電話番号	FAX番号
国富慶明会ヘルパーステーション	880-1111	東諸県郡国富町大字岩知野357	75-8686	75-1800
ケアセンター一期一会 ホームヘルプサービス	880-1101	東諸県郡国富町大字本庄4832-7	36-6045	36-6046
企業組合福祉サービス みちくさ	880-1105	東諸県郡国富町大字向高1383-1	75-9883	65-3305
中央ヘルパーステーション	880-1101	東諸県郡国富町大字本庄1696	080-6451-1159	30-6006
紫雲台 ヘルパーステーション	880-1223	東諸県郡国富町大字八代南俣2047-2	36-6615	36-6620
ヘルパーステーション 温家	880-1223	東諸県郡国富町大字八代南俣2055	77-8557	77-8556
訪問介護ステーション 風の杜	880-1102	東諸県郡国富町大字宮王丸136	75-6270	75-6275
訪問介護事業所 なずな	880-1101	東諸県郡国富町大字本庄1987-3	64-9286	64-9287
ミューズの朝国富 訪問ヘルパーステーション	880-1101	東諸県郡国富町大字本庄6522-1	33-9761	33-9762
ヘルパーステーション めだか	880-1101	東諸県郡国富町大字本庄1888	75-2304	75-0636
訪問介護 ふたば	880-1101	東諸県郡国富町大字本庄1975-1　KMKコーポ103号	090-7456-7527	75-5345
サポートセンター 愛Life	880-1114	東諸県郡国富町大字三名1162番地2	89-3201	36-6636

【通所介護】

事業所名	郵便番号	住　所	電話番号	FAX番号
さくら苑 ふれあいホーム	880-1114	東諸県郡国富町大字三名2621-6	75-8154	75-9331
国富町中央デイサービスセンター	880-1101	東諸県郡国富町大字本庄8103	30-6000	30-6001
森永デイサービスセンター	880-1107	東諸県郡国富町大字竹田141-1	30-6123	30-6124
不老閣デイサービスセンター	880-1223	東諸県郡国富町大字八代南俣2047-1	36-6610	36-6620
古民家デイサービス やはた	880-1101	東諸県郡国富町大字本庄7960-2	75-9285	30-6257

【通所介護】

事業所名	郵便番号	住　所	電話番号	FAX番号
デイサービスセンター　国富荘	880-1106	東諸県郡国富町大字森永2466-19	36-6272	36-6282
デイサービスセンター　ねむの里	880-1113	東諸県郡国富町大字木脇1462	77-5711	75-1024
デイサービス　風の杜	880-1102	東諸県郡国富町大字宮王丸136	75-6270	75-6275
介護予防中心デイサービス　宮王丸生きがい養成所	880-1102	東諸県郡国富町大字宮王丸504-11	75-5117	75-7272
ミューズの朝国富　デイサービスセンター	880-1101	東諸県郡国富町大字本庄6522-1	33-9761	33-9762
小規模民家型デイサービス　ひだまりの家	880-1101	東諸県郡国富町大字本庄5523-2	75-1383	75-1383
認知症デイサービス　もてなす	880-1101	東諸県郡国富町大字本庄6545-1	75-8551	75-0024
リハビリデイサービス　はぴリハ	880-1101	東諸県郡国富町大字本庄4313-1	75-3914	75-3915

【通所リハビリテーション】

事業所名	郵便番号	住　所	電話番号	FAX番号
サンフローラみやざき	880-1111	東諸県郡国富町大字岩知野355	75-9155	75-9881
海老原病院デイケア　順養の杜	880-1101	東諸県郡国富町大字本庄4365	75-2722	75-2168
通所リハビリ型フィットデイ　エポック	880-1111	東諸県郡国富町大字岩知野762	75-1801	36-6514

【短期入所生活介護】

事業所名	郵便番号	住　所	電話番号	FAX番号
特別養護老人ホーム　さくら苑	880-1114	東諸県郡国富町大字三名2621-6	75-5213	75-5214

【短期入所療養介護】

事業所名	郵便番号	住　所	電話番号	FAX番号
介護老人保健施設　サンフローラみやざき	880-1111	東諸県郡国富町大字岩知野355	75-2020	75-2897

【福祉用具貸与・販売】

事業所名	郵便番号	住　所	電話番号	FAX番号
（株）スマイラックス	880-1113	東諸県郡国富町大字木脇1027-15	82-6558	82-6557
ウエルライフ　宮崎支店	880-1106	東諸県郡国富町大字森永1706-1	32-3388	32-3389

【社会福祉協議会】

事業所名	郵便番号	住　所	電話番号	FAX番号
国富町社会福祉協議会	880-1101	東諸県郡国富町大字本庄6889-2	75-6267	75-1279

【グループホーム】

事業所名	郵便番号	住　所	電話番号	FAX番号
グループホー サンメリー	880-1111	東諸県郡国富町大字岩知野355-1	75-2060	75-2021
グループホーム 吉祥	880-1107	東諸県郡国富町大字竹田1613-1	75-9821	75-1510
グループホーム マザーハウス	880-1101	東諸県郡国富町大字本庄4361-1	75-1414	78-2310
グループホーム こすもす	880-1101	東諸県郡国富町大字本庄12146-3	75-6204	75-6239

【その他（ケアホーム・有料老人ホーム）】

事業所名	郵便番号	住　所	電話番号	FAX番号
福祉サービスみちくさ（ケアホーム）	880-1105	東諸県郡国富町大字向高1383-1	75-9883	65-3305
住宅型有料老人ホーム Life Story風の杜	880-1102	東諸県郡国富町大字宮王丸136	75-6270	75-6275
住宅型有料老人ホーム 国富けいめい館	880-1111	東諸県郡国富町大字岩知野361-1	33-9290	33-9295
住宅型有料老人ホーム 愛Life秋桜	880-1222	東諸県郡国富町大字八代北俣2139-62	30-8577	30-8578
有料老人ホーム ケアリゾートくにとみ	880-1101	東諸県郡国富町大字本庄6551	75-7555	75-7545
有料老人ホーム 紫雲台	880-1223	東諸県郡国富町大字八代南俣2047-2	36-6615	36-6620
ケアハウス サン・グラン	880-1111	東諸県郡国富町大字岩知野357	75-1722	75-1800
たすけあいの郷 つれづれ庵（多機能型施設）	880-1114	東諸県郡国富町大字三名4084-5	74-5001	74-5001
たすけあいの郷 つれづれ庵・新	880-1114	東諸県郡国富町大字三名3091-31	75-7580	75-7581
住宅型有料老人ホーム 国富荘	880-1106	東諸県郡国富町大字森永2466-15	30-6512	30-6517
有料老人ホーム なずな	880-1101	東諸県郡国富町大字本庄1987-3	64-9286	64-9287
有料老人ホーム ケアマンション吉祥	880-1107	東諸県郡国富町大字竹田1613-1	75-8005	75-1510
有料老人ホーム さくらの里	880-1114	東諸県郡国富町大字三名2621-6	36-6030	75-8125
有料老人ホーム ミューズの朝国富	880-1101	東諸県郡国富町大字本庄6522	33-9761	33-9762
みんなの家 ともしび	880-1106	東諸県郡国富町大字森永191-2	75-0235	75-0236
有料老人ホーム ふたば	880-1101	東諸県郡国富町大字本庄4987-3	75-5666	83-0611
高齢者単身寮 ゆらりきぶん荘	880-1101	東諸県郡国富町大字本庄5978-3	36-6045	36-6046
ふれあい介護ホーム 母家	880-1224	東諸県郡国富町大字深年4297-1	78-1765	78-4420
有料老人ホーム ほんじょう	880-1101	東諸県郡国富町大字本庄8107-1	30-6003	30-6006
合同会社 八代温家	880-1223	東諸県郡国富町大字八代南俣2055	77-8557	77-8556

【介護老人福祉施設（特別養護老人ホーム）】

事業所名	郵便番号	住　所	電話番号	FAX番号
特別養護老人ホーム さくら苑	880-1114	東諸県郡国富町大字三名2621-6	75-5213	75-5214

【介護老人保健施設（老人保健施設）】

事業所名	郵便番号	住　所	電話番号	FAX番号
介護老人保健施設 サンフローラみやざき	880-1111	東諸県郡国富町大字岩知野355	75-2020	75-2897

【介護医療院（医療院）】

事業所名	郵便番号	住　所	電話番号	FAX番号
けいめい記念病院 介護医療院ひまわり	880-1111	東諸県郡国富町大字岩知野762	75-7012	75-7015

【養護老人ホーム】

事業所名	郵便番号	住　所	電話番号	FAX番号
あけぼの園	880-1113	東諸県郡国富町大字木脇1462	75-2861	75-1013

障がい事業所

【居宅介護 重度訪問介護】

事業所名	郵便番号	住　所	電話番号	FAX番号
ケアセンター一期一会 ホームヘルプサービス	880-1101	東諸県郡国富町大字本庄4832-7	36-6045	36-6046
知的障がい者総合福祉施設 向陽の里	880-1101	東諸県郡国富町大字本庄1407	75-2200	75-2862

【同行援護】

事業所名	郵便番号	住　所	電話番号	FAX番号
知的障がい者総合福祉施設 向陽の里	880-1101	東諸県郡国富町大字本庄1407	75-2200	75-2862

【行動援護】

事業所名	郵便番号	住　所	電話番号	FAX番号
知的障がい者総合福祉施設 向陽の里	880-1101	東諸県郡国富町大字本庄1407	75-2200	75-2862

【福祉型短期入所】

事業所名	郵便番号	住　所	電話番号	FAX番号
障がい者支援施設 エデンの園	880-1114	東諸県郡国富町大字三名2621番地5	75-4936	75-1160

【福祉型短期入所】

事業所名	郵便番号	住　所	電話番号	FAX番号
りんぐ	880-1107	東諸県郡国富町大字竹田24番地1	64-8867	64-8008
知的障がい者総合福祉施設 向陽の里	880-1101	東諸県郡国富町大字本庄1407	75-2200	75-2862
ほーむさぽーと れい	880-1106	東諸県郡国富町大字森永1900番地1	65-8035	65-8036

【生活介護】

事業所名	郵便番号	住　所	電話番号	FAX番号
障がい者支援施設 エデンの園	880-1114	東諸県郡国富町大字三名2621番地5	75-4936	75-1160
知的障がい者総合福祉施設 向陽の里	880-1101	東諸県郡国富町大字本庄1407	75-2200	75-2862

【施設入所支援】

事業所名	郵便番号	住　所	電話番号	FAX番号
障がい者支援施設 エデンの園	880-1114	東諸県郡国富町大字三名2621番地5	75-4936	75-1160
知的障がい者総合福祉施設 向陽の里	880-1101	東諸県郡国富町大字本庄1407	75-2200	75-2862

【就労移行支援】

事業所名	郵便番号	住　所	電話番号	FAX番号
エデンの園相談支援事業所	880-1107	東諸県郡国富町大字竹田228番地1	72-6700	72-3280
知的障がい者総合福祉施設 向陽の里	880-1101	東諸県郡国富町大字本庄1407	75-2200	75-2862
ふぁくとりーくらぶ	880-1107	東諸県郡国富町大字竹田1613番地9	75-8005	75-1510

【就労継続支援Ｂ型】

事業所名	郵便番号	住　所	電話番号	FAX番号
国富ほとくり作業所	880-1101	東諸県郡国富町大字本庄6889番地2	75-7930	75-7930
知的障がい者総合福祉施設 向陽の里	880-1101	東諸県郡国富町大字本庄1407	75-2200	75-2862
まこもネットワーク	880-1101	東諸県郡国富町大字本庄4322-2	69-5466	69-5466

【地域定着支援】

事業所名	郵便番号	住　所	電話番号	FAX番号
エデンの園相談支援事業所	880-1107	東諸県郡国富町大字竹田228番地1	72-6700	72-3280
知的障がい者総合福祉施設 向陽の里	880-1101	東諸県郡国富町大字本庄1407	75-2200	75-2862
ふぁくとりーくらぶ	880-1107	東諸県郡国富町大字竹田1613番地9	75-8005	75-1510

【共同生活援助】

事業所名	郵便番号	住　所	電話番号	FAX番号
知的障がい者総合福祉施設 向陽の里	880-1101	東諸県郡国富町大字本庄1407	75-2200	75-2862
りんぐ	880-1107	東諸県郡国富町大字竹田24番地1	64-8867	64-8008

【放課後等デイサービス】

事業所名	郵便番号	住　所	電話番号	FAX番号
じりつさぽーと ゆい	880-1106	東諸県郡国富町大字森永1900番地1	65-8035	65-8036
ふぁくとりーくらぶ	880-1107	東諸県郡国富町大字竹田1613番地9	75-3777	75-3788
麦わらぼうし	880-1107	東諸県郡国富町大字竹田228番地7	72-6400	75-7683

【日中一時支援】

事業所名	郵便番号	住　所	電話番号	FAX番号
福祉支援事業所 りぴあ	880-1101	東諸県郡国富町大字本庄5490-3	33-9075	33-9075

【相談支援】

事業所名	郵便番号	住　所	電話番号	FAX番号
エデンの園相談支援事業所	880-1107	東諸県郡国富町大字竹田228番地1	72-6700	72-3280
そうだんしえん 紲	880-1102	東諸県郡国富町大字宮王丸517番地1	090-8830-7329	65-8036
知的障がい者総合福祉施設 向陽の里	880-1101	東諸県郡国富町大字本庄1407	75-2200	75-2862
ふぁくとりーくらぶ	880-1107	東諸県郡国富町大字竹田1613番地9	75-8005	75-1510

綾町ブロック

24 綾町地域

【在宅医療実施施設】

事業所名	郵便番号	住　所	電話番号	FAX番号
綾立元診療所	880-1303	東諸県郡綾町大字南俣622-3	77-0333	77-3669
たまきクリニック	880-1303	東諸県郡綾町大字南俣657-4	77-2512	77-1200
結い診療所	880-1303	東諸県郡綾町大字南俣字桑下319-4	30-7383	30-7384

【訪問歯科】

事業所名	郵便番号	住　所	電話番号	FAX番号
田口歯科医院	880-1303	東諸県郡綾町大字南俣443-6	77-1477	77-3074

【訪問薬局】

事業所名	郵便番号	住　所	電話番号	FAX番号
綾ほうゆう薬局	880-1303	東諸県郡綾町大字南俣636-3	30-7140	30-7145
照葉薬局	880-1303	東諸県郡綾町大字南俣790-1	30-7335	30-7336

【訪問看護ステーション】

事業所名	郵便番号	住　所	電話番号	FAX番号
訪問看護ステーション 翼	880-1301	東諸県郡綾町大字入野295-3	86-8465	050-3588-7357

【綾町地域包括支援センター】

事業所名	郵便番号	住　所	電話番号	FAX番号
綾町地域包括支援センター	880-1303	東諸県郡綾町大字南俣553-2	77-3141	77-0338

【居宅介護支援事業所】

事業所名	郵便番号	住　所	電話番号	FAX番号
ケアプラン ぬくもり	880-1303	東諸県郡綾町大字南俣622-3	080-8350-2430	77-5544
プランニング諸井	880-1302	東諸県郡綾町大字北俣372-7	77-0679	77-5507

【訪問介護】

事業所名	郵便番号	住　所	電話番号	FAX番号
訪問介護事業所 やすらぎ	880-1301	東諸県郡綾町大字入野3282-1	77-2107	77-2752
訪問介護事業所 ひらり	880-1303	東諸県郡綾町大字南俣617-1	72-3766	72-3767
株式会社のあ 訪問介護事業所	880-1303	東諸県郡綾町大字南俣671 202号室	080-2712-8778	30-7812

【通所介護】

事業所名	郵便番号	住　所	電話番号	FAX番号
綾町デイサービスセンター	880-1303	東諸県郡綾町大字南俣553-1	77-2005	77-2237
デイサービス ひなた	880-1303	東諸県郡綾町大字南俣622-3	77-2202	77-3669

【短期入所生活介護】

事業所名	郵便番号	住　所	電話番号	FAX番号
特別養護老人ホーム やすらぎの里	880-1303	東諸県郡綾町大字南俣561	77-0501	77-1053

【小規模多機能型居宅介護】

事業所名	郵便番号	住　所	電話番号	FAX番号
アミーチェ	880-1303	東諸県郡綾町大字南俣1116	30-7866	30-7856

【社会福祉協議会】

事業所名	郵便番号	住　所	電話番号	FAX番号
綾町社会福祉協議会	880-1303	東諸県郡綾町大字南俣615	77-3099	77-3027

【グループホーム】

事業所名	郵便番号	住　所	電話番号	FAX番号
コスモス苑	880-1303	東諸県郡綾町大字南俣1116	30-7855	30-7856

【住宅型有料老人ホーム】

事業所名	郵便番号	住　所	電話番号	FAX番号
あっとほーむ心愛	880-1302	東諸県郡綾町大字北俣957-2	30-7811	30-7812

【介護老人福祉施設（特別養護老人ホーム）】

事業所名	郵便番号	住　所	電話番号	FAX番号
特別養護老人ホーム　やすらぎの里	880-1303	東諸県郡綾町大字南俣561	77-0501	77-1053

【ケアハウス】

事業所名	郵便番号	住　所	電話番号	FAX番号
綾町ケアハウス　うるおいの里	880-1303	東諸県郡綾町大字南俣615	77-3066	77-3027

【サービス付き高齢者向け住宅】

事業所名	郵便番号	住　所	電話番号	FAX番号
サービス付き高齢者向け住宅　やすらぎの杜	880-1301	東諸県郡綾町大字入野3282-1	77-2751	77-2752

障がい事業所

【居宅介護　重度訪問介護】

事業所名	郵便番号	住　所	電話番号	FAX番号
障がい福祉サービス事業所　ひらり	880-1303	東諸県郡綾町大字南俣617番地1	72-3766	72-3767

【福祉型短期入所】

事業所名	郵便番号	住　所	電話番号	FAX番号
短期入所　千里	880-1302	東諸県郡綾町大字北俣284番地1	77-3959	77-3960

【生活介護】

事業所名	郵便番号	住　所	電話番号	FAX番号
通所センター　せんり	880-1302	東諸県郡綾町大字北俣541番地3	77-3959	77-3960
障がい福祉サービス事業所　ひらり	880-1303	東諸県郡綾町大字南俣617番地1	72-3766	72-3767

【就労継続支援Ｂ型】

事業所名	郵便番号	住　所	電話番号	FAX番号
綾町ほとくり作業所	880-1303	東諸県郡綾町大字南俣2547番地1	77-0559	77-0559
綾グリーンガーデン	880-1303	東諸県郡綾町大字南俣654番地5	83-0010	83-0090
つむぎ	880-1302	東諸県郡綾町大字北俣1028番地4	86-7260	86-7260
障がい者通所福祉施設　あや作業所	880-1303	東諸県郡綾町大字南俣5849番地	77-3110	77-1831

【放課後等デイサービス】

事業所名	郵便番号	住　所	電話番号	FAX番号
ひなたかれっじ綾	880-1302	東諸県郡綾町大字北俣624番地1	66-1334	